



EXPORTACIONES FORESTALES CHILENAS

Noviembre 2012

INSTITUTO FORESTAL



EXPORTACIONES FORESTALES CHILENAS

Enero-Noviembre 2012



"EXPORTACIONES FORESTALES CHILENAS – Enero-Noviembre 2012"

Elaborado por el Área de Información y Análisis estratégico Forestal del Instituto Forestal, Sede Metropolitana.

La información base de este documento es proporcionada por el Servicio Nacional de Aduanas y corresponde al documento fuente: Declaración Única de Salida DUS.

Impreso en Santiago de Chile
Enero 2013

INSTITUTO FORESTAL
e-mail: infor@infor.cl,
Sitio web www.infor.cl

CONTENIDO

ANTECEDENTES GENERALES, 1

CUADROS RESUMEN, 4

PRINCIPALES PRODUCTOS EXPORTADOS, 13 *(países, empresas y evolución mensual)*

<i>Pulpa blanqueada pino radiata,</i>	<i>17</i>
<i>Pulpa cruda pino radiata,</i>	<i>19</i>
<i>Pulpa blanqueada eucalipto,</i>	<i>22</i>
<i>Madera aserrada tablonos pino radiata,</i>	<i>25</i>
<i>Astillas eucaliptus nitens,</i>	<i>28</i>
<i>Astillas eucaliptus globulus,</i>	<i>32</i>
<i>Papel periódico,</i>	<i>33</i>
<i>Tableros MDF pino radiata,</i>	<i>35</i>
<i>Tablero contrachapado pino radiata,</i>	<i>38</i>
<i>Tablero de partículas pino radiata,</i>	<i>41</i>
<i>Chapa debobinada pino radiata,</i>	<i>43</i>
<i>Madera cepillada pino radiata,</i>	<i>45</i>
<i>Trozos aserrables pino radiata,</i>	<i>48</i>
<i>Madera en bloques pino radiata,</i>	<i>50</i>
<i>Madera finger-joint (blanks) pino radiata,</i>	<i>52</i>
<i>Molduras sólidas pino radiata,</i>	<i>55</i>
<i>Molduras MDF pino radiata,</i>	<i>58</i>
<i>Tableros encolados de canto pino radiata,</i>	<i>61</i>
<i>Marcos para puertas pino radiata,</i>	<i>64</i>
<i>Puertas pino radiata,</i>	<i>67</i>
<i>Frutos rosa mosqueta,</i>	<i>69</i>

ANEXOS, 71

<i>Anexo 1. Exportaciones forestales según producto,</i>	<i>75</i>
<i>Anexo 2. Exportaciones forestales según país destino,</i>	<i>77</i>
<i>Anexo 3. Exportaciones forestales según exportador,</i>	<i>79</i>
<i>Anexo 4. Exportaciones forestales mensuales,</i>	<i>81</i>

ANTECEDENTES GENERALES DE LAS EXPORTACIONES FORESTALES

Durante el mes de noviembre de 2012, las exportaciones chilenas de productos forestales alcanzaron un monto de US\$ 504,9 millones; mostrando un incremento de 10,6% respecto del valor obtenido en el mismo mes del 2011. Sin embargo, dado que en la mayor parte de los meses del año las variaciones han sido negativas respecto de los respectivos meses de 2011, el total acumulado enero-noviembre de 2012, que fue de US\$ 4.961,9 millones, registró una baja de 8,9% en relación al mismo periodo del año anterior.

EXPORTACIONES FORESTALES MENSUALES (US\$ millones)

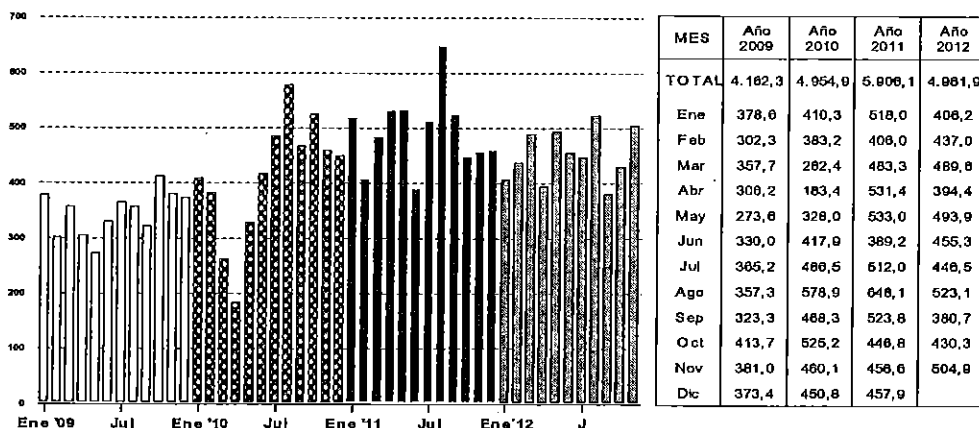

La carga movilizada por los puertos del país fue de 11,4 millones de toneladas, cifra 4% menor en relación a enero-noviembre de 2011. Los tres principales puertos de la Región de Bío Bío, Coronel, San Vicente, y Lirquén, representaron el 82,8% de la carga movilizada. Las variaciones respecto del año anterior de estos puertos fueron de -9,9%, 21,3%, -18,1% respectivamente.

EVOLUCIÓN MENSUAL DEL PRECIO DE PULPA BLANQUEADA CONIFERAS (US\$/tonelada)

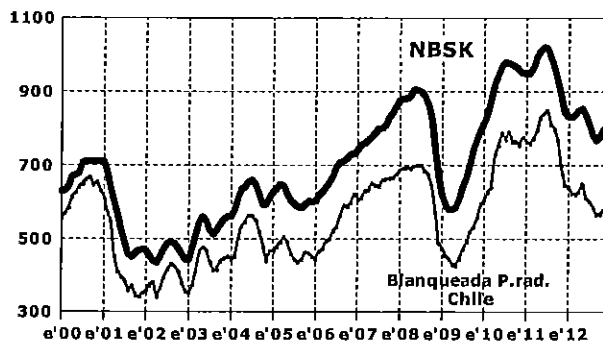

Como se ha visto durante todo el 2012, la disminución en el monto total exportado se explica fundamentalmente por las bajas en el grupo de la pulpa química, principal grupo exportado, que representó el 47,1% de los envíos, con una merma de 13,8% en relación al año 2011. Las pulpas blanqueadas de pino radiata y eucalipto obtuvieron bajas de 17,3% y 10,4% respectivamente, producto en ambos casos de las importantes caídas en los precios durante la mayor parte del año.

Como ya se ha mencionado, los bajos precios de exportación de la pulpa blanqueada de pino radiata, principal producto forestal chileno enviado al exterior, durante el 2012, han influido en los bajos montos exportados por el sector. En noviembre este precio fue de US\$ 577,6/ton, exhibiendo un aumento en relación al mes de octubre, pero 17,3% menor respecto de noviembre de 2011.

Pese al bajo desempeño que ha registrado la pulpa durante gran parte del 2012, la evolución de los precios internacionales permite pensar en una posible recuperación, puesto que durante el último trimestre del año, el precio de la celulosa NBSK ha ido en alza llegando a US\$ 806,6/tonelada en diciembre.

PRODUCTOS

Los 10 principales grupos de productos forestales exportados por Chile representaron el 99,1% del monto total enviado al exterior; entre ellos, 4 presentan aumentos en sus montos exportados, mientras que el resto disminuyó sus valores.

El 47,1% del monto exportado corresponde a la pulpa química, registrando una disminución de 13,8% producto de las bajas de 17,3% y 10,4% en los montos enviados de pulpa blanqueada de pino y eucalipto respectivamente, debido a las mermas en los precios de éstas.

Luego del grupo de la pulpa se encuentra el grupo de los papeles, cartones y sus manufacturas, con el 12,6% del total exportado y una baja de 6,9% respecto del 2011. Más del 50% del monto de este grupo corresponde a las cartulinas multicapas estucadas, cuyo monto aumentó 3,7%.

En tercer lugar se posicionó el grupo de los tableros y chapas con una participación de 9,4% y una de las mayores caídas, con un 20% menos que el monto obtenido en el 2011. Más de la mitad del monto de este grupo corresponde a las exportaciones de tableros contrachapados, las cuales disminuyeron 32,3% respecto de enero-noviembre de 2011, reflejando la salida del mercado de la planta de Nueva Aldea del grupo Arauco, debido al incendio que la destruyó totalmente a inicios del 2012.

La madera aserrada ocupó el cuarto lugar con 8,9% del total, registrando un leve aumento de 2,6% en el monto exportado. Casi la totalidad de este grupo se debe a las exportaciones de tablones de pino radiata.

Posteriormente se ubicó el grupo de las astillas que representaron el 6,8% y tuvieron una disminución de 3,7% en relación al año anterior.

Considerando los 10 principales grupos de productos, el mayor aumento, de 12,1%, se registró en el grupo de las molduras, seguido de la madera cepillada que mostró un crecimiento de 9,9%. En tanto, las principales bajas se dieron en tableros y chapas con -20% y la pulpa química con -13,8%.

CUADRO 1
MONTO EXPORTADO POR PERÍODO SEGÚN PRODUCTO (US\$ miles), ENERO- NOVIEMBRE

PRODUCTO	2011	(%)	PRODUCTO	2012	(%)
TOTAL	5.448.056,4	100,0	TOTAL	4.961.895,7	100,0
PRINCIPALES PRODUCTOS	4.546.753,5	83,5	PRINCIPALES PRODUCTOS	4.070.322,7	82,0
PULPA BLANQUEADA PINO RADIATA	1.294.503,5	23,8	PULPA BLANQUEADA PINO RADIATA	1.070.684,6	21,6
PULPA BLANQUEADA EUCALIPTO	1.173.471,5	21,5	PULPA BLANQUEADA EUCALIPTO	1.051.498,8	21,2
MADERA ASERRADA TABLONES PINO RADIATA	422.952,9	7,8	MADERA ASERRADA TABLONES PINO RADIATA	435.412,3	8,8
TABLERO CONTRACHAPADO PINO RADIATA	383.018,4	7,0	CARTULINA MULTICAPAS ESTUCADA S/I	323.239,2	6,5
CARTULINA MULTICAPAS ESTUCADA S/I	311.695,7	5,7	ASTILLAS SIN CORTEZA EUCALIPTO	273.981,1	5,5
ASTILLAS SIN CORTEZA EUCALIPTO	272.498,7	5,0	TABLERO CONTRACHAPADO PINO RADIATA	259.136,2	5,2
PULPA CRUDA PINO RADIATA	240.676,2	4,4	PULPA CRUDA PINO RADIATA	213.082,1	4,3
MOLDURAS DE MADERA PINO RADIATA	177.917,9	3,3	MOLDURAS DE MADERA PINO RADIATA	204.360,6	4,1
TABLERO MDF PINO RADIATA	136.951,0	2,5	TABLERO MDF PINO RADIATA	135.650,3	2,7
PAPEL PERIODICO S/I	133.067,5	2,4	MOLDURAS MDF PINO RADIATA	103.277,5	2,1
OTROS	901.302,9	16,5	OTROS	891.572,9	18,0

A nivel de productos, los 10 principales participaron con un 82% del monto de los envíos forestales chilenos hacia el exterior en el período enero-noviembre de 2012. Las pulpas blanqueadas de pino y eucalipto lideran el ranking con participaciones de 21,6% y 21,2% respectivamente, registrando mermas de 17,3% en el primer caso y de 10,4% en el segundo. Mientras que los volúmenes exportados aumentaron 7,9% en el caso de pino y 5,9% en eucalipto, los precios experimentaron caídas de 23,4% y 15,4%.

La madera aserrada en tablonos representó un 8,8% del total, posicionándose como el tercer producto forestal más exportado del país, cuyo aumento fue de 2,9% respecto del 2011. En seguida se ubicaron las cartulinas multicapas estucadas con 6,5% del total y un aumento del 3,7%.

La mitad de los 10 principales productos exhibió aumentos mientras que el resto presentó variaciones negativas respecto de enero-noviembre de 2011. La mayor alza fue la de las molduras de madera y MDF, cuyos aumentos fueron de 14,9% y 5,8% respectivamente. Por el contrario, las mayores bajas fueron las de los tableros contrachapados de pino radiata (-32,3%) y la de pulpa blanqueada de pino con -13,4%.

MERCADOS

Durante enero-noviembre de 2012 se exportaron productos forestales chilenos a un total de 115 países, dos más que en el mismo periodo del 2011. Los 10 principales destinos representaron el 72,7% del monto total, liderados por China que tuvo una participación de 19,3% y experimentó una leve caída de 0,9% debido al menor monto exportado de pulpa, principal producto enviado a este país.

El aporte de Estados Unidos, que ocupó el segundo lugar de los destinos, fue de 11,1%, disminuyendo 4,4% el monto exportado a este país. A pesar del aumento en las exportaciones de molduras de madera y de MDF, principales productos enviados a este país, la baja fue consecuencia de la disminución de 38,5% en los envíos de tableros contrachapados.

Por su parte, Japón participó con 9,6% del monto total, registrando un leve repunte de 0,9%, debido al incremento en los valores exportados de astillas sin corteza de eucalipto, producto que representa el 57,4% del total exportado a este mercado.

Dentro de los 10 principales destinos sólo Perú y Japón exhibieron alzas en sus montos. El incremento de Perú fue de 9,2% y fue el resultado del aumento en varios de los productos exportados a este país, principalmente papel periódico y cartulinas multicapas estucadas.

Las bajas más pronunciadas fueron las de Italia (-35%) y Argentina (-17%). En el primer caso, la caída se debe fundamentalmente a las fuertes disminuciones en las exportaciones de pulpa blanqueada, mientras que en el caso de Argentina se destacan las bajas de algunos tipos de papeles como papel periódico, test liner y papel para acanalar, entre otros.

CUADRO 2
MONTO EXPORTADO POR PERÍODO SEGÚN PAÍS DE DESTINO (US\$ miles), ENERO- NOVIEMBRE

PAÍSES DE DESTINO	2011	(%)	PAÍSES DE DESTINO	2012	(%)
TOTAL	5.448.056,4	100,0	TOTAL	4.961.895,7	100,0
PRINCIPALES DESTINOS	3.892.460,1	71,4	PRINCIPALES DESTINOS	3.607.129,7	72,7
CHINA	965.565,3	17,7	CHINA	956.967,4	19,3
ESTADOS UNIDOS	575.530,2	10,6	ESTADOS UNIDOS	549.924,9	11,1
JAPÓN	473.531,4	8,7	JAPÓN	477.608,0	9,6
ITALIA	364.706,8	6,7	HOLANDA	289.965,4	5,8
COREA DEL SUR	333.364,8	6,1	COREA DEL SUR	285.369,1	5,8
HOLANDA	323.522,2	5,9	MÉXICO	284.595,1	5,7
MÉXICO	303.403,1	5,6	ITALIA	237.188,4	4,8
PERÚ	194.979,4	3,6	PERÚ	213.010,4	4,3
ARGENTINA	180.325,4	3,3	COLOMBIA	162.891,9	3,3
COLOMBIA	177.531,5	3,3	ARGENTINA	149.609,2	3,0
OTROS	1.555.596,3	28,6	OTROS	1.354.765,9	27,3

EMPRESAS

Un total de 835 empresas realizaron envíos de productos forestales hacia el exterior durante enero-noviembre de 2012. Pese a la caída en los precios de la celulosa, las principales empresas chilenas exportadoras de este producto continúan liderando el ranking de las principales compañías exportadoras de productos forestales. En efecto, Celulosa Arauco y Constitución y CMPC Celulosa representaron el 47,5% del total exportado por el sector, mostrando bajas de 11,9% y 15,8% respectivamente. En tercer lugar se posicionó Aserraderos Arauco con una participación de 9,0% y un alza de 5,6%. El principal producto exportado por esta empresa fue la madera aserrada en tablones de pino, que presentó una leve baja de 1%, seguida por las molduras, que aumentaron 21,9%.

Forestal del Sur fue la empresa dentro de las 10 principales que obtuvo la mayor alza del periodo con 51,4% más que en 2011, gracias al aumento en los envíos de astillas sin corteza de eucalipto. Otra alza importante fue la de Masisa, que incrementó su monto en 20%, debido a las mayores ventas en varios de sus productos, principalmente tableros MDF, madera aserrada en tablones y puertas, entre otros.

Por otra parte, Paneles Arauco mostró la mayor caída, de 28,6%, entre los principales exportadores, producto de sus bajas en los envíos de tableros contrachapados y MDF. La segunda baja más importante fue la de CMPC Celulosa con -15,8%, debido a las bajas en el mercado de la celulosa.

CUADRO 3
MONTO EXPORTADO POR PERÍODO SEGÚN EXPORTADOR (US\$ miles), ENERO- NOVIEMBRE

EXPORTADOR	2011	(%)	EXPORTADOR	2012	(%)
TOTAL	5.448.056,4	100,0	TOTAL	4.961.895,7	100,0
PRINCIPALES EXPORTADORES	4.475.062,8	82,1	PRINCIPALES EXPORTADORES	4.056.821,1	81,8
CELULOSA ARAUCO Y CONSTITUCION S.A.	1.599.805,1	29,4	CELULOSA ARAUCO Y CONSTITUCION S.A.	1.409.441,1	28,4
CMPC CELULOSA S.A.	1.122.333,2	20,6	CMPC CELULOSA S.A.	945.436,0	19,1
ASERRADEROS ARAUCO S.A.	424.033,2	7,8	ASERRADEROS ARAUCO S.A.	447.850,7	9,0
PANELES ARAUCO S.A.	408.795,2	7,5	CARTULINAS CMPC S.A.	324.069,7	6,5
CARTULINAS CMPC S.A.	314.032,6	5,8	PANELES ARAUCO S.A.	291.728,2	5,9
CMPC MADERAS S.A.	246.925,9	4,5	CMPC MADERAS S.A.	250.753,4	5,1
MASISA S.A.	152.840,8	2,8	MASISA S.A.	183.404,0	3,7
COMACO S.A.	70.174,1	1,3	COMACO S.A.	69.458,8	1,4
INDUSTRIAS FORESTALES S.A.	69.638,1	1,3	ASTILLAS EXPORTACIONES LTDA.	68.234,2	1,4
ASTILLAS EXPORTACIONES LTDA.	66.484,6	1,2	FORESTAL DEL SUR S.A.	66.444,9	1,3
OTROS	972.993,6	17,9	OTROS	905.074,6	18,2

CUADRO 4
MONTO EXPORTADO POR PERÍODO SEGÚN PUERTO DE EMBARQUE (US\$ miles), ENERO-NOVIEMBRE

PUERTO	2011	(%)	PUERTO	2012	(%)
TOTAL	5.448.056,4	100,0	TOTAL	4.961.895,7	100,0
PRINCIPALES PUERTOS	5.435.592,6	99,8	PRINCIPALES PUERTOS	4.949.271,9	99,7
LIRQUÉN	2.032.911,5	37,3	SAN VICENTE	1.550.711,9	31,3
CORONEL	1.351.820,8	24,8	LIRQUÉN	1.454.329,6	29,3
SAN VICENTE	1.247.620,9	22,9	CORONEL	1.180.104,2	23,8
SAN ANTONIO	372.280,3	6,8	SAN ANTONIO	361.219,2	7,3
LOS LIBERTADORES	213.698,7	3,9	LOS LIBERTADORES	184.687,8	3,7
VALPARAÍSO	118.705,3	2,2	VALPARAÍSO	114.976,9	2,3
CORRAL	43.199,8	0,8	CORRAL	42.723,0	0,9
CALBUCO	23.712,0	0,4	CALBUCO	35.884,9	0,7
PINO HACHADO	19.868,6	0,4	PINO HACHADO	16.036,2	0,3
CHUNGARÁ	11.774,7	0,2	CHUNGARÁ	8.598,2	0,2
OTROS	12.463,8	0,2	OTROS	12.623,8	0,3

CUADRO 5
EXPORTACIONES FORESTALES SEGÚN GRUPOS Y PRODUCTOS

MONTO (Miles US\$FOB)			GRUPO/ PRODUCTO	UNIDAD	VOLUMEN		
ENERO- NOVIEMBRE 2012	2011	Var %			ENERO- NOVIEMBRE 2012	2011	Var %
4.961.896	5.448.056	-8,9	TOTAL		12.216.584	12.581.751	-2,9
2.335.282	2.708.735	-13,8	PULPA	(t)	3.984.233	3.717.590	7,2
1.070.685	1.294.504	-17,3	Blanqueada pino radiata		1.765.686	1.636.174	7,9
1.051.499	1.173.472	-10,4	Blanqueada eucalipto		1.846.990	1.744.687	5,9
213.082	240.676	-11,5	Cruda pino radiata		371.518	336.621	10,4
17	83	-79,9	Otras pulpas		39	108	-64,1
625.336	671.327	-6,9	PAPELES, CARTONES Y SUS DERIVADOS	(t)	598.097	659.307	-9,3
102.234	133.067	-23,2	Papel periódico		151.700	198.867	-23,7
523.102	538.260	-2,8	Otros papeles, cartones y derivados		446.396	460.440	-3,1
463.960	580.109	-20,0	TABLEROS Y CHAPAS	(t)	684.891	920.899	-25,6
164.239	163.035	0,7	Tableros de fibra (MDF, Hardboard)		288.229	321.524	-10,4
26.727	18.670	43,2	Tableros de partículas		51.419	39.924	28,8
259.940	383.976	-32,3	Tableros contrachapados (3)		322.192	530.551	-39,3
9.839	8.806	11,7	Chapas		16.881	15.988	5,6
3.098	5.429	-42,9	Tableros OSB		6.054	12.722	-52,4
117	194	-39,6	Otros		115	190	-39,1
440.056	429.025	2,6	MADERA ASERRADA (1)	(m3)	2.013.014	1.925.016	4,6
436.173	424.804	2,7	Pino radiata		1.981.875	1.915.184	3,5
3.883	4.221	-8,0	Otras especies		31.139	9.831	216,7
339.064	352.097	-3,7	ASTILLAS	(t)	4.063.848	4.504.231	-9,8
30	43	-31,4	Nativas		33	40	-16,0
338.534	352.054	-3,8	Eucalipto		4.057.079	4.504.192	-9,9
500	0	100,0	Pino radiata		6.736	0	100,0
310.386	276.969	12,1	MOLDURAS	(t)	224.624	219.198	2,5
207.087	179.310	15,5	Molduras solidas		124.550	118.904	4,7
103.298	97.659	5,8	Molduras de fibra		100.073	100.295	-0,2
151.260	137.631	9,9	MADERA ELABORADA CEPILLADA Y CLEAR (2)	(m3)	437.149	395.764	10,5
151.009	137.302	10,0	Pino radiata		436.502	394.747	10,6
251	329	-23,6	Otras especies		647	1.018	-36,5
93.888	85.782	9,4	PUERTAS, VENTANAS Y SUS MARCOS	(t)	57.711	56.256	2,6
47.948	43.891	9,2	Puertas		20.295	19.742	2,8
21.392	20.939	2,2	Marcos para puertas		12.675	14.523	-12,7
24.548	20.951	17,2	Otros		24.741	21.992	12,5
11.840	14.408	-17,8	MUEBLES DE MADERA Y SUS PARTES Y PIEZAS	(t)	3.432	4.244	-19,1
3.036	4.330	-29,9	Partes y piezas de muebles		1.073	1.744	-38,4
2.993	3.149	-5,0	Cómodas y veladores		860	929	-7,4
5.811	6.929	-16,1	Otros		1.499	1.571	-4,6
811	4.231	-80,8	TROZAS	(m3)	5.659	40.541	-86,0
0	24	-100,0	Trozos para pulpa		0	217	-100,0
811	4.207	-80,7	Trozos para aserrar y chapas		5.659	40.324	-86,0
190.012	187.742	1,2	OTROS GRUPOS	(t)	143.927	138.703	3,8
56.535	58.943	-4,1	PRODUCTOS NO MADEREROS		17.850	19.700	-9,4
56.924	57.983	-1,8	PRODUCTOS PARA CONSTRUCCION (4)		38.661	40.455	-4,4
11.328	10.211	10,9	CAJAS Y OTROS ENVASES Y PLATAFORMAS		20.237	17.593	15,0
65.225	60.605	7,6	OTROS		67.178	60.955	10,2

(1) Incluye madera aserrada tablones, basas, tapas. (2) Incluye madera cepillada, madera en bloques, cutstocks y madera finger-joint (blanks y boards). (3) Incluye placas carpinteras. (4) Considera productos de carpintería y productos encolados.

CUADRO 6
VARIACIÓN DEL VALOR EN LOS 20 PRINCIPALES
PRODUCTOS FORESTALES EXPORTADOS (*)
 Variación Ene-Noviembre '12 / Ene-Noviembre '11

LOS PRODUCTOS QUE SUBEN	Var %
MADERA CEPILLADA PINO RADIATA	19,9
CARAS DE PUERTAS MOLDEADAS PINO	15,5
MOLDURAS DE MADERA PINO RADIATA	14,9
PUERTAS PINO RADIATA	8,8
MOLDURAS MDF PINO RADIATA	5,8
CARTULINA MULTICAPAS ESTUCADA S/I	3,7
MADERA ASERRADA TABLONES PINO	2,9
MARCOS PARA PUERTAS PINO RADIATA	2,5
ASTILLAS SIN CORTEZA EUCALIPTO	0,5
LOS PRODUCTOS QUE BAJAN	Var %
TABLERO MDF PINO RADIATA	-0,9
TABLEROS ENCOLADOS DE CANTO PINO	-2,2
MADERA FINGER JOINT (BLANKS) PINO	-3,3
SACOS Y BOLSAS DE PAPEL S/I	-7,9
PULPA BLANQUEADA EUCALIPTO	-10,4
FRUTOS ROSA MOSQUETA	-10,7
PULPA CRUDA PINO RADIATA	-11,5
PULPA BLANQUEADA PINO RADIATA	-17,3
ASTILLAS SIN CORTEZA NITENS	-18,9
PAPEL PERIODICO S/I	-23,2
TABLERO CONTRACHAPADO PINO	-32,3

(*) 20 principales productos Enero-Noviembre 2012, que representan el 92,1% del total exportado en el período. Ver anexo 1

PAÍSES DE DESTINO PARA PRODUCTOS SELECCIONADOS

MADERA CEPILLADA PINO RADIATA

Total Enero-Noviembre 2012 US\$ 96,5 millones

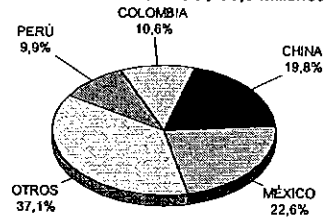

CARAS DE PUERTAS MOLDEADAS PINO

Total Enero-Noviembre 2012: US\$ 23,5 millones

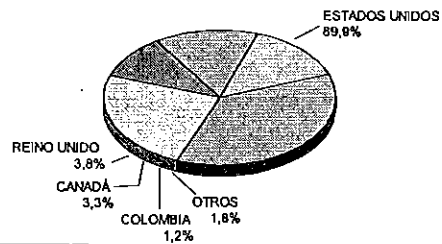

CUADRO 7
VARIACIÓN EN LOS 20 PRINCIPALES PAÍSES DE DESTINO
 (*) Variación Ene-Noviembre '12 / Ene-Noviembre '11

LOS PAÍSES QUE SUBEN	%
CANADÁ	17,6
PERÚ	9,2
ECUADOR	7,9
REINO UNIDO	3,4
JAPÓN	0,9
LOS PAÍSES QUE BAJAN	%
AUSTRALIA	-0,8
CHINA	-0,9
ESTADOS UNIDOS	-4,4
MÉXICO	-6,2
COLOMBIA	-8,2
HOLANDA	-10,4
BRASIL	-14,1
COREA DEL SUR	-14,4
ALEMANIA	-16,9
ARGENTINA	-17,0
TAIWÁN	-18,3
FRANCIA	-18,9
VENEZUELA	-21,2
ITALIA	-35,0
ESPAÑA	-44,3

(*) 20 principales países Enero-Noviembre 2012, que representan el 89,6% del total exportado en el período. Ver anexo 2.

PRODUCTOS EXPORTADOS EN PAÍSES SELECCIONADOS

CANADÁ

Total Enero-Noviembre 2012 US\$ 59,4 millones

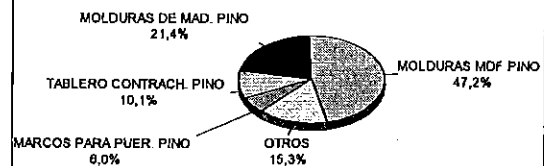

PERU

Total Enero-Noviembre US\$ 213,0 millones

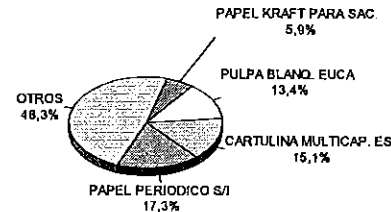

CUADRO 8
EXPORTACIONES SEGÚN PRINCIPALES PAISES Y SUS PRODUCTOS

PAÍS / PRODUCTO	ENERO-NOVIEMBRE US\$ FOB		
	Monto 2011	Monto 2012	Var %
CHINA	965.565.255,0	956.967.382,8	-0,9
Pulpa blanqueada pino radiata	599.289.837,4	596.656.027,0	-0,4
Pulpa blanqueada eucalipto	184.938.038,2	153.901.123,6	-16,8
Madera aserrada tablonos pino radiata	73.574.883,2	93.620.630,0	27,2
Pulpa cruda pino radiata	69.965.338,3	88.038.295,6	25,8
Madera cepillada pino radiata	12.691.860,6	19.154.449,0	50,9
Musgos s/i	1.721.036,8	2.602.146,0	51,2
Madera aserrada tablonos lenga	346.669,3	849.346,8	145,0
Tablero mdf pino radiata	890.175,2	408.906,4	-54,1
Cartulina multicapas estucada s/i	706.685,9	395.907,6	-44,0
Papel periódico s/i	3.966.443,2	306.922,6	-92,3
ESTADOS UNIDOS	575.530.198,0	549.924.895,6	-4,4
Molduras de madera pino radiata	147.409.918,7	167.551.649,3	13,7
Molduras mdf pino radiata	72.296.380,9	72.614.465,5	0,4
Tablero contrachapado pino radiata	110.256.421,8	67.801.734,6	-38,5
Puertas pino radiata	39.532.469,2	41.795.012,3	5,7
Tableros encolados de canto pino radiata	36.589.789,5	36.669.214,8	0,2
Madera finger joint (blanks) pino radiata	29.021.349,3	28.137.533,4	-3,0
Cartulina multicapas estucada s/i	16.751.829,3	20.823.441,0	24,3
Marcos para puertas pino radiata	13.719.750,7	14.647.070,6	6,8
Pulpa cruda pino radiata	8.106.447,9	12.351.792,1	52,4
Tablero mdf pino radiata	7.959.020,7	9.293.722,4	16,8
JAPÓN	473.531.439,2	477.607.978,7	0,9
Astillas sin corteza eucalipto	234.151.395,9	273.979.878,1	17,0
Astillas sin corteza eucalipto nitens	79.555.473,9	64.553.389,6	-18,9
Madera aserrada tablonos pino radiata	66.635.450,8	55.474.045,0	-16,7
Pino radiata	39.649.498,7	35.111.490,8	-11,4
Pulpa blanqueada eucalipto	17.192.529,7	16.380.421,9	-4,7
Madera cepillada pino radiata	9.616.124,3	8.985.146,5	-6,6
Madera finger joint (blanks) pino radiata	8.332.440,5	8.300.666,0	-0,4
Tablero mdf pino radiata	1.690.353,4	3.248.309,4	92,2
Tablero contrachapado pino radiata	5.801.224,5	2.596.635,9	-55,2
Pulpa cruda pino radiata	3.667.579,5	2.378.397,2	-35,2
HOLANDA	323.522.168,0	289.965.401,2	-10,4
Pulpa blanqueada eucalipto	215.732.025,7	215.390.751,1	-0,2
Pulpa blanqueada pino radiata	54.958.263,3	37.989.725,2	-30,9
Tablero contrachapado pino radiata	35.016.771,1	16.959.496,9	-51,6
Cartulina multicapas estucada s/i	12.894.271,5	12.740.246,2	-1,2
Parques. Tablas para pisos s/i		1.727.394,1	-
Musgos s/i	1.146.985,0	1.489.244,1	29,8
Frutos rosa mosqueta	1.541.087,0	1.251.916,3	-18,8
Pulpa cruda pino radiata	847.811,3	961.150,4	13,4
Madera aserrada tablonos pino radiata	555.510,0	507.517,9	-8,6
Molduras mdf pino radiata	72.397,4	284.164,3	292,5
COREA DEL SUR	333.364.788,0	285.369.057,1	-14,4
Pulpa blanqueada eucalipto	136.188.590,5	140.440.870,1	3,1
Pulpa blanqueada pino radiata	104.733.179,0	65.918.238,0	-37,1
Madera aserrada tablonos pino radiata	54.706.692,1	54.422.219,4	-0,5
Pulpa cruda pino radiata	23.410.173,8	16.044.083,3	-31,5
Tableros encolados de canto pino radiata	4.412.823,2	4.693.039,3	6,4
Chapa debolinada álamo	807.268,2	816.558,4	1,2
Musgos s/i	847.538,2	574.375,6	-32,2
Tablero contrachapado pino radiata	6.193.253,0	547.808,8	-91,2
Madera cepillada pino radiata	394.229,0	364.958,6	-7,4
Papeles y cartones para reciclar s/i	118.484,9	345.343,0	191,5
MÉXICO	303.403.061,1	284.595.113,6	-6,2
Madera aserrada tablonos pino radiata	59.441.145,6	61.090.536,7	2,8
Tablero contrachapado pino radiata	71.698.266,4	55.237.820,0	-23,0
Tablero mdf pino radiata	53.967.033,8	52.727.007,0	-2,3
Cartulina multicapas estucada s/i	28.738.555,6	28.617.570,3	-0,4
Madera cepillada pino radiata	20.771.192,2	21.853.693,2	5,2
Pulpa blanqueada pino radiata	13.824.269,1	11.655.803,7	-15,7
Cuadernos s/i	4.350.752,9	6.266.421,0	44,0
Pulpa blanqueada eucalipto	12.852.368,1	6.012.708,8	-53,2
Tablero mdf recub. y/o trab. mec. pino radiata	3.392.667,0	5.455.361,0	60,8
Sacos y bolsas de papel s/i	5.893.032,0	4.329.271,5	-26,5

Nota: Se presentan los diez principales productos por cada país, según monto de enero-noviembre 2012.

CUADRO 9
EXPORTACIONES FORESTALES POR ZONA GEOGRÁFICA

ZONA GEOGRÁFICA	ENERO-NOVIEMBRE 2011		ENERO-NOVIEMBRE 2012		Var (%)
	US\$ FOB	(%)	US\$ FOB	(%)	
ASIA	2.239.081.440,9	41,1	2.132.904.372,0	43,0	-4,7
EUROPA	1.198.249.856,9	22,0	908.500.554,2	18,3	-24,2
AMERICA DEL NORTE	929.470.993,3	17,1	893.969.382,0	18,0	-3,8
AMERICA DEL SUR	844.849.930,6	15,5	782.583.367,8	15,8	-7,4
AMERICA CENTRAL Y EL CARIBE	129.711.694,8	2,4	138.175.128,6	2,8	6,5
OCEANIA	97.506.968,5	1,8	98.443.827,9	2,0	1,0
AFRICA	9.144.881,7	0,2	7.225.100,7	0,1	-21,0
OTROS	40.619,4	(*)	93.941,7	0,0	131,3
TOTAL	5.448.056.386,1	100,0	4.961.895.674,8	100,0	-8,9

(*): Cifra inferior a 0,05%

CUADRO 10
EXPORTACIONES FORESTALES POR BLOQUES COMERCIALES DE INTERÉS

BLOQUE COMERCIAL	ENERO-NOVIEMBRE 2011		ENERO-NOVIEMBRE 2012		VAR. (%)
	US\$ FOB	(%)	US\$ FOB	(%)	
APEC	3.301.395.851,4	60,6	3.178.769.684,4	64,1	-3,7
ALADI	1.148.373.667,6	21,1	1.068.111.348,9	21,5	-7,0
UE	1.175.267.628,1	21,6	895.650.355,3	18,1	-23,8
NAFTA	929.470.978,6	17,1	893.969.367,3	18,0	-3,8
CAN	571.545.588,0	10,5	550.807.268,9	11,1	-3,6
MERCOSUR	272.310.564,8	5,0	231.419.877,3	4,7	-15,0
ASEAN	136.044.344,6	2,5	116.383.459,2	2,3	-14,5
EFTA	6.350.372,0	0,1	5.120.021,5	0,1	-19,4

EXPORTACIONES A LOS PRINCIPALES MERCADOS DE CHILE

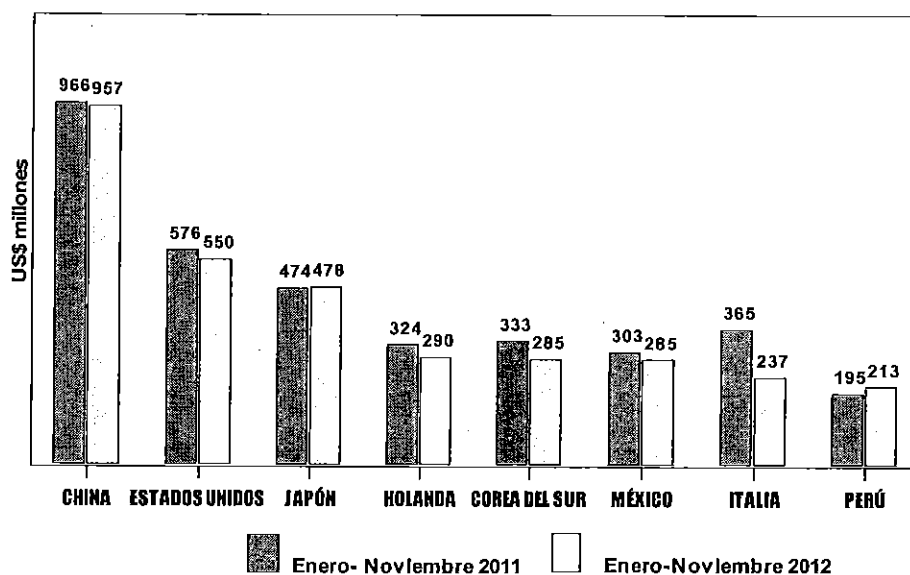

CUADRO 11
EXPORTACIONES SEGÚN PRINCIPALES EXPORTADORES Y PRODUCTOS (US\$ FOB)

EXPORTADOR PRODUCTO	ENERO- NOVIEMBRE		VAR
	2011	2012	%
CELULOSA ARAUCO Y CONSTITUCION S.A.	1.599.805.134,8	1.409.441.079,5	-11,9
Pulpa blanqueada pino radiata	864.133.531,3	720.697.276,4	-16,6
Pulpa blanqueada eucalipto	496.443.956,6	475.660.193,9	-4,2
CMPC CELULOSA S.A.	1.122.333.199,4	945.436.046,3	-15,8
Pulpa blanqueada eucalipto	677.027.591,9	575.838.615,6	-14,9
Pulpa blanqueada pino radiata	430.354.990,3	349.836.062,7	-18,7
ASERRADEROS ARAUCO S.A.	424.033.239,3	447.850.723,4	5,6
Madera aserrada tablonos pino radiata	238.193.090,1	235.704.857,0	-1,0
Molduras de madera pino radiata	89.004.553,3	108.478.433,1	21,9
CARTULINAS CMPC S.A.	314.032.553,5	324.069.713,5	3,2
Cartulina multicapas estucada s/i	311.488.650,2	323.040.673,7	3,7
Cartulina no estucada s/i	2.543.903,3	1.029.039,8	-59,5
PANELES ARAUCO S.A.	408.795.232,0	291.728.158,6	-28,6
Tablero contrachapado pino radiata	268.167.635,5	147.937.927,5	-44,8
Molduras mdf pino radiata	53.343.803,2	60.965.465,5	14,3
CMPC MADERAS S.A.	246.925.874,7	250.753.434,1	1,6
Madera aserrada tablonos pino radiata	90.955.848,1	87.622.021,3	-3,7
Tablero contrachapado pino radiata	62.207.884,9	62.869.051,6	1,1
MASISA S.A.	152.840.756,6	183.404.008,1	20,0
Tablero mdf pino radiata	72.081.177,5	80.003.185,8	11,0
Madera aserrada tablonos pino radiata	26.814.168,8	32.109.974,6	19,8
COMACO S.A.	70.174.130,4	69.458.826,6	-1,0
Astillas sin corteza eucalipto	44.424.487,1	49.371.300,6	11,1
Astillas sin corteza eucaliptus nitens	25.749.643,3	20.087.526,0	-22,0
ASTILLAS EXPORTACIONES LTDA.	66.484.599,2	68.234.205,2	2,6
Astillas sin corteza eucalipto	66.484.599,2	67.735.362,8	1,9
Astillas sin corteza pino radiata	-	498.842,4	-
FORESTAL DEL SUR S.A.	43.889.939,0	66.444.886,6	51,4
Astillas sin corteza eucalipto	36.542.983,8	63.499.702,5	73,8
Astillas sin corteza eucaliptus nitens	7.346.955,2	2.945.184,1	-59,9
PAPELES RIO VERGARA S.A.	19.838.294,9	64.584.024,9	225,6
Papel periódico s/i	19.340.683,1	62.518.813,3	223,3
Papeles sin estucar para impr. y escr. s/i	382.833,4	1.347.578,6	252,0
CONSORCIO MADERERO S.A.	65.505.956,6	55.765.847,2	-14,9
Astillas sin corteza eucalipto	43.072.562,4	32.314.409,0	-25,0
Madera aserrada tablonos pino radiata	20.407.246,6	20.134.228,1	-1,3
WOODGRAIN CHILE LTDA.	41.907.673,3	42.688.504,5	1,9
Molduras de madera pino radiata	23.539.864,4	23.212.409,2	-1,4
Puertas pino radiata	18.219.990,0	18.787.832,9	3,1
PAPELES NORSKE SKOG BIO BIO LTDA.	45.826.707,8	40.415.420,5	-11,8
Papel periódico s/i	45.238.433,9	39.713.066,1	-12,2
Otros papeles y cartones no clasificados en otra parte s/i	270.723,6	344.218,4	27,1
MADERAS ANCHILE LTDA.	42.634.400,2	36.231.422,7	-15,0
Astillas sin corteza eucaliptus nitens	37.591.858,0	31.089.693,0	-17,3
Astillas sin corteza eucalipto	5.042.542,2	5.141.729,7	2,0
VOLTERRA S.A.	32.004.449,7	30.840.797,9	-3,6
Astillas sin corteza eucalipto	32.004.449,7	30.840.797,9	-3,6
PROCTER & GAMBLE S.A.	26.136.098,9	28.205.360,3	7,9
Toallas higiénicas y tampones s/i	13.292.380,9	17.436.267,6	31,2
Pañales desechables s/i	12.737.590,8	10.617.781,9	-16,6
FORESTAL TROMEN S.A.	15.204.896,1	27.806.900,7	82,9
Madera aserrada tablonos pino radiata	13.717.447,8	26.958.611,6	96,5
Madera cepillada pino radiata	302.778,2	449.394,6	48,4
MASONITE CHILE S.A.	20.432.052,8	23.666.352,1	15,8
Caras de puertas moldeadas pino radiata	20.356.313,3	23.505.574,2	15,5
Puertas pino radiata	57.546,0	140.027,5	143,3
PAPELES CORDILLERA S.A.	32.596.807,8	22.818.868,9	-30,0
Papel test liner s/i	20.227.454,2	14.143.664,0	-30,1
Papeles para acanalar s/i	11.979.470,3	7.865.409,3	-34,3

Nota: Se presentan los 2 principales productos por cada exportador según enero-noviembre 2012.

CUADRO 12
PRECIOS MEDIOS DE EXPORTACIÓN DE PULPA, ASTILLAS Y TROZOS ASERRABLES

	Pulpa y Papel (US\$ FOB / tonelada)					Astillas de Madera (US\$ FOB/ tonelada)	
	Pulpa Blanqueada	Pulpa Blanqueada	Pulpa Cruda	Papel Periódico	Cartulinas Multicapas	Astillas	Astillas
	Pino radiata	Eucalipto	Pino radiata			Euc.globulus	Euc.nitens
2011							
E	763,8	695,0	705,1	654,2	1.029,3	79,2	60,6
F	759,6	681,2	709,6	676,9	1.023,4	84,5	73,2
M	772,3	688,3	729,1	669,0	1.060,8	83,6	60,6
A	795,7	689,3	721,0	657,8	1.060,7	86,2	73,8
M	829,5	710,8	732,5	660,9	1.105,4	81,4	64,6
J	840,7	709,8	741,3	665,5	1.091,8	83,7	72,6
J	849,8	717,7	721,3	674,4	1.090,3	85,8	71,9
A	809,9	676,3	724,4	669,1	1.115,6	81,2	61,5
S	787,5	655,7	707,1	665,8	1.095,3	87,2	62,8
O	769,3	622,0	690,9	681,1	1.086,9	80,1	61,0
N	698,8	576,9	678,0	681,8	1.089,2	77,8	68,1
D	646,3	545,8	634,2	679,5	1.070,6	85,7	68,1
2012							
E	640,7	525,4	584,7	671,6	1.071,8	84,3	-
F	622,4	519,7	595,4	679,6	1.076,9	89,5	69,9
M	620,6	543,2	576,9	676,4	1.087,7	91,3	74,8
A	627,8	554,5	585,3	679,9	1.084,9	92,2	70,0
M	648,4	584,2	609,3	671,4	1.077,6	92,4	72,1
J	610,7	604,1	593,2	667,3	1.068,7	89,6	79,8
J	601,6	594,5	591,9	672,6	1.061,5	85,1	68,8
A	586,5	591,1	572,4	678,8	1.055,1	86,4	68,0
S	566,0	585,2	550,4	676,4	1.048,3	82,0	66,9
O	567,0	579,3	537,9	668,2	1.061,3	82,8	70,6
N	577,6	575,0	541,5	672,5	1.069,2	81,6	59,9

CUADRO 13
PRECIOS MEDIOS DE EXPORTACIÓN DE MADERA ASERRADA Y ELABORADA

	Madera Aserrada (US\$ FOB / m³)					Madera Cepillada (US\$ FOB / m³)		
	Tablas y Tablones	Basas	Tablas y Tablones	Tablas y Tablones	Tablas y Tablones	Madera F. joint (blanks)	Madera Bloques	Madera Cutstocks
	Pino	Pino	P. Oregón	Lenga	Rauñ	Pino	Pino radiata	Pino
2011								
E	212,9	196,2	293,9	443,2	1.150,0	443,1	474,2	237,6
F	202,1	184,0	240,4	547,1	714,1	416,6	505,2	492,7
M	219,8	205,8	250,8	602,5	876,7	450,2	-	396,2
A	210,5	-	230,0	477,2	785,6	436,4	413,3	222,9
M	226,6	210,3	258,3	519,9	787,1	455,0	274,4	-
J	216,0	214,3	-	465,2	869,6	434,0	-	-
J	230,9	-	250,0	485,1	-	474,4	487,9	445,1
A	232,6	215,3	252,0	450,3	469,0	455,4	-	413,6
S	231,9	-	274,2	586,4	613,3	500,4	434,2	414,9
O	222,4	216,5	256,7	597,6	731,2	465,4	-	-
N	224,8	221,1	268,2	430,4	703,4	478,1	504,9	-
D	220,3	-	282,6	603,9	635,8	494,4	491,0	396,7
2012								
E	228,3	223,0	278,4	471,5	332,5	474,4	419,7	422,5
F	220,0	-	277,0	543,3	671,7	462,0	-	434,9
M	220,7	218,9	279,7	567,1	861,9	477,2	427,2	-
A	214,2	-	276,0	664,8	815,0	496,0	450,2	459,4
M	220,1	-	322,7	461,8	733,7	476,1	344,7	438,0
J	224,6	-	291,5	469,0	709,9	465,3	428,1	434,4
J	229,8	-	300,0	540,1	885,6	483,6	-	402,5
A	223,1	-	301,9	501,3	682,3	473,5	426,5	419,3
S	219,5	-	313,1	730,6	741,9	289,0	391,1	441,4
O	226,8	193,3	306,5	531,8	790,8	494,8	-	-
N	199,1	-	-	502,7	774,1	526,4	-	596,7

CUADRO 14
PRECIOS MEDIOS DE EXPORTACIÓN DE TABLEROS Y MANUFACTURAS DE MADERA

	Tableros y Chapas					Molduras		Puertas y Marcos	
	(US\$ FOB / tonelada)					(US\$ FOB / tonelada)		(US\$ FOB / tonelada)	
	Tableros Partículas Pino	Tableros MDF Pino	Tableros Contrachapados Pino radiata	Tableros OSB	Chapa Debobinada Pino radiata	Molduras (finger-joint) Pino radiata	Molduras MDF Pino	Puertas Pino	Marcos Pino
2010									
E	354,1	469,4	434,2	389,0	434,2	1.292,8	872,0	2.030,5	1.258,1
F	305,1	469,4	437,2	370,2	437,2	1.338,4	886,3	2.058,0	1.244,8
M	339,5	442,8	619,0	416,0	497,1	1.368,3	907,8	1.988,5	1.288,5
A	339,2	514,2	698,4	563,5	448,2	1.379,1	705,8	2.027,8	1.335,5
M	309,7	536,5	712,7	797,9	413,6	1.437,7	938,7	2.081,6	1.322,7
J	361,8	517,0	738,2	468,1	367,1	1.533,7	990,4	2.094,5	1.514,7
J	309,6	564,0	740,4	423,4	466,8	1.667,2	1.004,1	2.162,4	1.591,4
A	412,6	508,3	734,9	480,7	396,8	1.618,8	1.042,2	2.169,9	1.540,8
S	425,2	508,9	721,6	465,0	450,2	1.606,3	980,1	2.113,1	1.594,3
O	491,7	502,9	735,8	431,4	477,3	1.441,7	996,6	2.147,5	1.477,2
N	399,6	509,1	733,0	455,1	415,9	1.452,8	974,5	2.168,4	1.382,4
D	464,2	476,3	724,0	476,3	466,9	1.391,8	947,5	2.237,0	1.308,9
2011									
E	442,9	483,0	702,5	369,2	437,4	1.423,8	971,3	2.126,8	1.345,7
F	461,4	464,9	707,6	484,7	403,9	1.387,7	1.013,6	2.114,3	1.340,9
M	324,8	473,9	711,3	468,6	416,9	1.420,2	960,6	2.067,1	1.276,1
A	306,9	448,2	711,4	440,5	414,0	1.433,2	965,8	2.158,2	1.358,8
M	331,1	480,0	715,9	471,6	474,9	1.486,0	979,8	2.183,4	1.371,3
J	417,1	503,9	722,0	448,9	488,0	1.535,0	959,6	2.338,2	1.578,2
J	340,0	492,4	754,8	417,3	454,3	1.581,3	964,3	2.339,6	1.452,9
A			728,8						
A	363,5	506,1		490,2	485,9	1.543,9	976,3	2.394,2	1.552,6
S	356,5	516,3	744,1	450,6	475,7	1.577,1	972,1	2.315,8	1.559,5
O	437,3	515,9	733,0	411,9	488,5	1.584,0	967,5	2.307,9	1.540,3
N	343,7	572,4	726,5	404,9	482,7	1.587,5	993,3	2.200,1	1.581,2
D	380,6	524,5	721,9	413,1	466,6	1.587,5	1.042,4	2.325,4	1.525,4
2012									
E	331,2	516,4	741,5	478,1	435,5	1.642,7	989,8	2.296,8	1.573,8
F	429,3	595,5	747,8	614,7	504,6	1.526,9	1.024,5	2.221,8	1.622,4
M	345,7	527,2	788,5	455,4	497,8	1.623,2	997,6	2.256,4	1.685,3
A	352,9	575,2	801,8	663,1	480,0	1.642,7	972,7	2.309,1	1.549,3
M	347,7	550,3	813,9	463,6	478,6	1.626,2	1.011,7	2.397,5	1.671,0
J	403,4	547,3	821,9	488,8	483,9	1.612,2	1.027,3	2.302,5	1.648,3
J	377,5	552,2	832,1	497,6	482,8	1.672,4	1.034,5	2.367,8	1.751,6
A	371,0	591,0	824,3	492,3	519,0	1.699,0	1.043,0	2.407,5	1.752,7
S	437,0	535,1	828,4	498,3	540,4	1.737,0	1.075,9	2.444,3	1.733,6
O	382,4	549,1	835,3	542,7	506,8	1.703,7	1.089,9	2.343,6	1.855,4
N	484,4	530,5	844,1	429,8	524,4	1.748,4	1.101,0	2.576,8	1.703,8

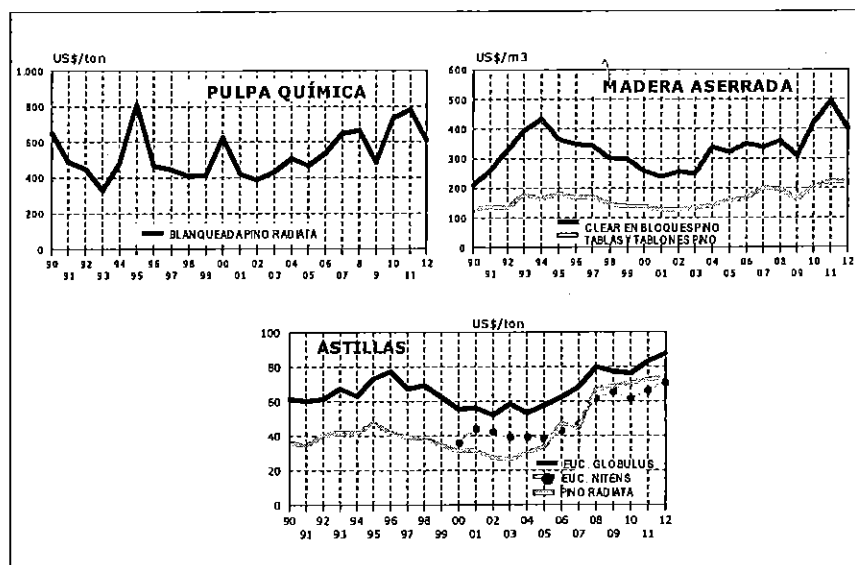

CUADRO 15
EXPORTACIONES FORESTALES SEGÚN PUERTO DE EMBARQUE (Enero-Noviembre)

PUERTO	CARGA (Toneladas)		% Var	MONTO Miles US\$ FOB		% Var
	2011	2012		2011	2012	
TOTAL	11.868.631,1	11.392.331,7	-4,0	5.448.056,4	4.961.895,7	-8,9
SAN VICENTE	2.717.925,4	3.297.894,6	21,3	1.247.620,9	1.550.711,9	24,3
LIRQUÉN	3.120.271,1	2.555.086,6	-18,1	2.032.911,5	1.454.329,6	-28,5
CORONEL	3.843.904,0	3.464.070,2	-9,9	1.351.820,8	1.180.104,2	-12,7
SAN ANTONIO	821.314,6	713.513,1	-13,1	372.280,3	361.219,2	-3,0
LOS LIBERTADORES	214.347,7	182.972,1	-14,6	213.698,7	184.687,8	-13,6
VALPARAÍSO	85.811,1	83.090,9	-3,2	118.705,3	114.976,9	-3,1
CORRAL	674.958,3	599.971,7	-11,1	43.199,8	42.723,0	-1,1
CALBUCO	340.560,1	457.094,1	34,2	23.712,0	35.884,9	51,3
PINO HACHADO	30.048,1	23.725,9	-21,0	19.868,6	16.036,2	-19,3
CHUNGARÁ	12.365,5	8.078,1	-34,7	11.774,7	8.598,2	-27,0
AEROP. A.M. BENÍTEZ	566,3	657,3	16,1	8.614,4	7.917,8	-8,1
CARDENAL SAMORÉ	6.240,6	4.306,8	-31,0	2.864,8	2.292,8	-20,0
ARICA	47,4	1.501,5	3.068,2	50,3	1.940,3	3.759,3
CHACALLUTA	93,2	37,2	-60,1	258,9	135,7	-47,6
COQUIMBO	31,7	183,8	480,5	19,7	95,6	385,8
PUNTA ARENAS	5,1	66,1	1.206,8	6,0	61,9	927,7
AEROP. DIEGO ARACENA	1,3	3,5	167,1	36,8	54,9	49,4
IQUIQUE	31,4	13,2	-57,9	512,5	37,3	-92,7
MONTE AYMOND	87,6	0,7	-99,2	65,9	31,1	-52,7
CALDERA	1,1	56,2	5.008,2	0,7	29,2	4.156,8
SAN SEBASTIÁN	1,5	3,8	152,0	7,2	11,6	61,8
ANTOFAGASTA	9,9	1,0	-89,9	2,8	8,2	195,3
AEROP. C.I. DEL CAMPO	0,3	0,1	-85,6	9,2	2,2	-76,1
PUERTO ANGAMOS	4,8	0,3	-94,1	6,5	1,7	-74,1
SAN PEDRO DE ATACAMA	1,3	0,1	-92,6	4,3	1,7	-61,3
COLCHANE	1,6	0,3	-80,2	3,8	1,2	-66,8
TALCAHUANO	-	0,6	-	0,0	0,3	-
OLLAGUE	0,1	1,7	2.719,7	0,3	0,3	-17,2

Nota: Ordenamiento descendiente de puertos según monto enero-noviembre 2012

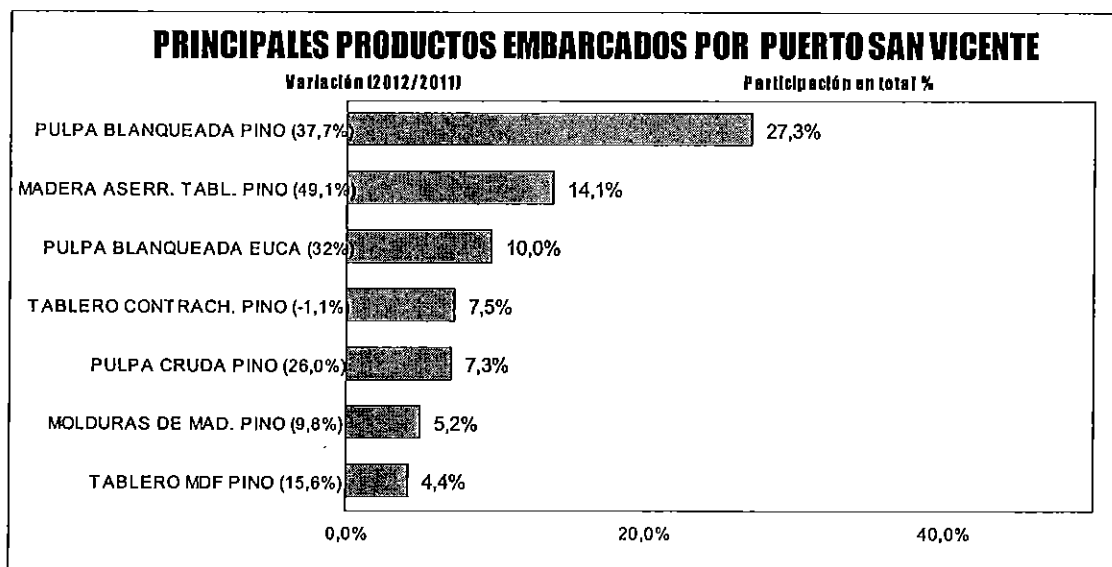

PRINCIPALES PRODUCTOS EXPORTADOS

- PAISES DE DESTINO**
- EXPORTADORES**
- EVOLUCIÓN MENSUAL**

VOLUMEN DE PULPA BLANQUEADA PINO RADIATA
SEGUN REGION DE DESTINO

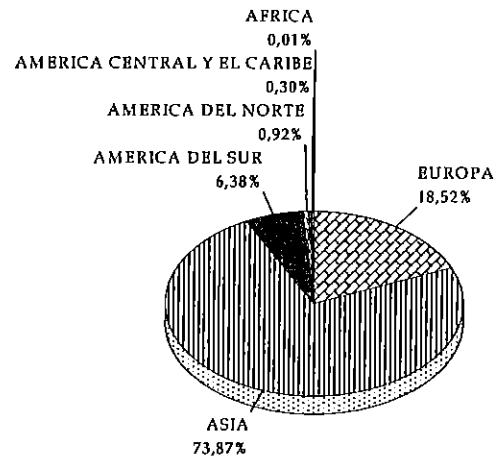

a NOVIEMBRE 2012

PRECIOS DE EXPORTACION
PULPA BLANQUEADA PINO RADIATA

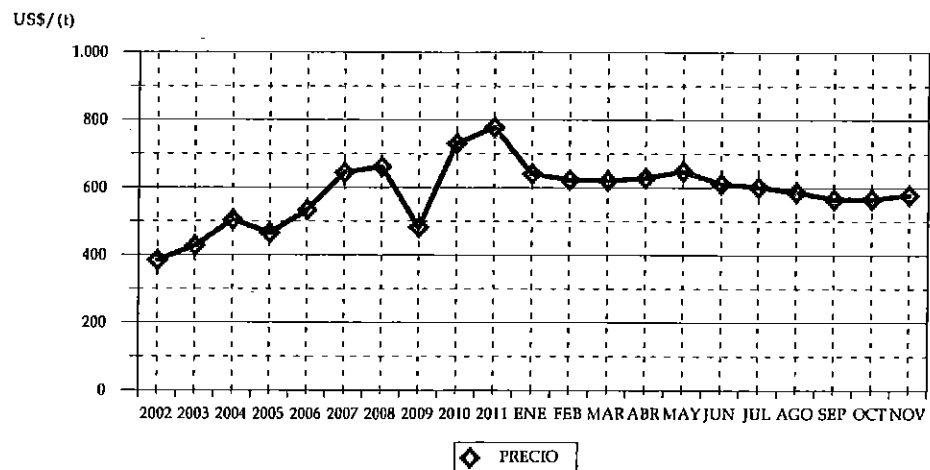

CUADRO 16
VOLUMEN DE PULPA BLANQUEADA PINO RADIATA
SEGUN PAIS (t)

PAIS	2011		2012	
	VOLUMEN	(%)	VOLUMEN	(%)
TOTAL	1.636.174,30	100	1.765.686,05	100
CHINA	751.650,27	45,94	999.326,79	56,60
ITALIA	169.934,26	10,39	136.721,74	7,74
COREA DEL SUR	135.110,03	8,26	111.290,13	6,30
FRANCIA	98.819,36	6,04	88.585,58	5,02
TAIWÁN	74.445,09	4,55	69.090,44	3,91
HOLANDA	70.273,02	4,29	61.918,87	3,51
JAPÓN	49.739,53	3,04	58.490,53	3,31
INDIA	27.858,38	1,70	41.158,75	2,33
ESPAÑA	45.900,69	2,81	34.849,93	1,97
COLOMBIA	38.612,53	2,36	32.868,88	1,86
VENEZUELA	57.752,88	3,53	31.134,84	1,76
ARGENTINA	17.039,22	1,04	19.983,50	1,13
MÉXICO	16.655,95	1,02	16.258,19	0,92
BRASIL	16.669,24	1,02	15.594,12	0,88
SINGAPUR	31.983,01	1,95	13.546,48	0,77
PERÚ	6.313,39	0,39	9.004,55	0,51
INDONESIA	3.903,60	0,24	7.905,56	0,45
TRINIDAD Y TOBAGO	2.978,69	0,18	4.046,74	0,23
URUGUAY	2.944,35	0,18	3.114,05	0,18
ALEMANIA	3.305,37	0,20	2.962,54	0,17
EMIRATOS ÁRABES UNIDOS	1.295,48	0,08	2.316,57	0,13
TURQUÍA	3.925,42	0,24	1.316,64	0,07
REPÚBLICA DOMINICANA	1.753,58	0,11	1.078,53	0,06
ECUADOR	1.101,26	0,07	980,36	0,06
MALASIA	501,29	0,03	698,21	0,04
BÉLGICA	0,00	0,00	611,83	0,03
JORDANIA	0,00	0,00	499,67	0,03
EL SALVADOR	380,60	0,02	210,99	0,01
SUDÁFRICA	94,76	0,01	97,95	0,01
BOLIVIA	0,00	0,00	23,10	0,00
BANGLADESH	2.514,56	0,15	0,00	0,00
ARABIA SAUDITA	987,83	0,06	0,00	0,00
VIETNÁM	986,10	0,06	0,00	0,00
SIRIA	500,06	0,03	0,00	0,00
GUATEMALA	244,52	0,01	0,00	0,00

* Se encuentra asociado Hong Kong a China.

CUADRO 17
VOLUMEN DE PULPA BLANQUEADA PINO RADIATA
SEGUN EXPORTADOR (t)

EXPORTADOR	2011		2012	
	VOLUMEN	(%)	VOLUMEN	(%)
TOTAL	1.636.174,30	100	1.765.686,05	100
CELULOSA ARAUCO Y CONSTITUCION S.A.	1.082.916,36	66,19	1.188.931,43	67,34
CMPC CELULOSA S.A.	553.236,58	33,81	576.655,15	32,66
PROCTER & GAMBLE S.A.	21,36	0,00	99,47	0,01

CUADRO 18
VOLUMEN DE PULPA BLANQUEADA PINO RADIATA
POR AÑO SEGUN MES (t)

MES	2007	2008	2009	2010	2011	2012
TOTAL	1.894.909,34	1.891.469,64	2.048.439,75	1.555.144,04	1.799.170,79	1.765.686,05
ENERO	176.683,88	160.220,84	164.230,29	165.389,28	151.556,42	146.594,74
FEBRERO	153.816,24	150.219,21	170.833,31	179.456,29	95.156,06	174.032,94
MARZO	173.559,46	134.888,44	203.963,84	63.646,08	136.883,82	182.384,05
ABRIL	169.768,26	144.779,50	225.934,72	31.343,42	197.570,97	133.315,64
MAYO	120.559,48	202.226,29	142.597,71	87.371,20	149.200,91	163.327,41
JUNIO	174.225,03	118.519,87	173.550,71	159.891,66	121.725,68	163.275,43
JULIO	192.940,32	193.239,56	187.830,23	139.430,59	131.807,66	155.639,55
AGOSTO	132.314,53	151.134,51	171.623,02	159.016,06	250.983,53	182.996,46
SEPTIEMBRE	144.732,81	179.656,63	134.568,91	167.661,49	169.140,08	114.057,15
OCTUBRE	165.370,12	136.813,67	186.145,81	162.327,44	95.722,61	166.529,83
NOVIEMBRE	193.407,56	175.404,12	142.486,51	127.051,74	136.426,57	183.532,86
DICIEMBRE	97.531,67	144.367,01	144.674,69	112.558,81	162.996,49	

VOLUMEN DE PULPA CRUDA PINO RADIATA
SEGUN REGION DE DESTINO

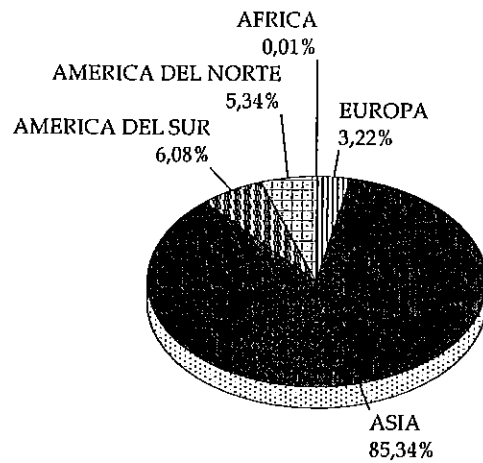

a NOVIEMBRE 2012

PRECIOS DE EXPORTACION
PULPA CRUDA PINO RADIATA

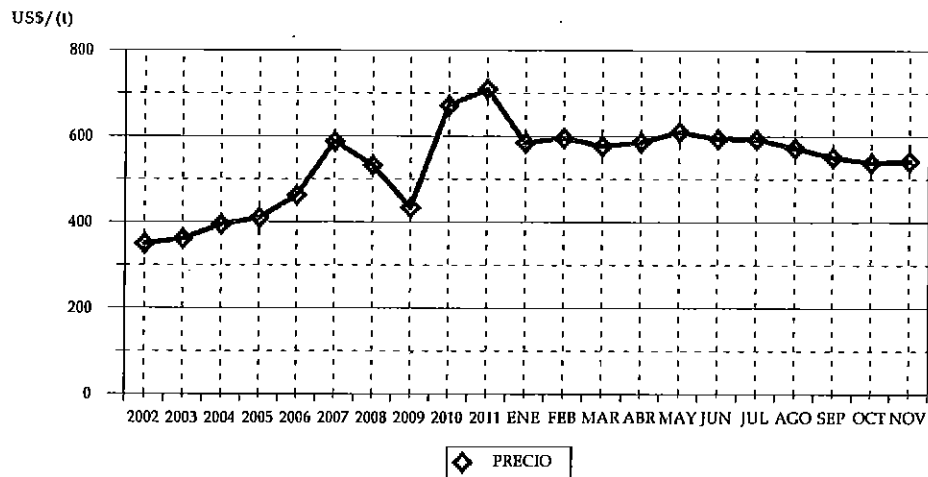

CUADRO 19
VOLUMEN DE PULPA CRUDA PINO RADIATA
SEGUN PAIS (t)

PAIS	2011		2012	
	VOLUMEN	(%)	VOLUMEN	(%)
TOTAL	336.621,13	100	371.517,88	100
CHINA	99.311,88	29,50	162.434,76	43,72
TAILANDIA	66.355,20	19,71	67.214,46	18,09
TAIWÁN	65.042,70	19,32	35.573,40	9,58
COREA DEL SUR	33.171,62	9,85	27.706,67	7,46
ESTADOS UNIDOS	11.144,87	3,31	19.771,86	5,32
INDONESIA	6.715,33	1,99	9.172,55	2,47
COLOMBIA	8.153,77	2,42	7.392,04	1,99
PERÚ	4.781,05	1,42	5.358,38	1,44
REINO UNIDO	4.626,80	1,37	5.276,18	1,42
VENEZUELA	9.819,25	2,92	4.933,87	1,33
INDIA	2.912,63	0,87	4.843,54	1,30
JAPÓN	5.205,27	1,55	4.338,81	1,17
MALASIA	2.469,97	0,73	3.545,77	0,95
BRASIL	4.182,95	1,24	3.499,34	0,94
ITALIA	2.392,02	0,71	2.554,94	0,69
FRANCIA	2.603,79	0,77	2.450,40	0,66
FILIPINAS	1.307,84	0,39	2.036,14	0,55
HOLANDA	1.204,75	0,36	1.611,51	0,43
ARGENTINA	705,50	0,21	933,77	0,25
ECUADOR	300,13	0,09	487,26	0,13
EMIRATOS ÁRABES UNIDOS	100,32	0,03	201,35	0,05
MÉXICO	0,00	0,00	69,99	0,02
TURQUÍA	0,00	0,00	64,38	0,02
MOZAMBIQUE	0,00	0,00	25,12	0,01
SUDÁFRICA	1.006,63	0,30	21,43	0,01
ESPAÑA	2.608,54	0,77	0,00	0,00
ALEMANIA	498,32	0,15	0,00	0,00

* Se encuentra asociado Hong Kong a China.

CUADRO 20
VOLUMEN DE PULPA CRUDA PINO RADIATA
SEGUN EXPORTADOR (t)

EXPORTADOR	2011		2012	
	VOLUMEN	(%)	VOLUMEN	(%)
TOTAL	336.621,13	100	371.517,88	100
CELULOSA ARAUCO Y CONSTITUCION S.A.	334.314,34	99,31	371.517,16	100,00
MDF S.A.	0,00	0,00	0,72	0,00
POLIPLAS LTDA.	1.808,47	0,54	0,00	0,00
CMPC CELULOSA S.A.	498,32	0,15	0,00	0,00

CUADRO 21
VOLUMEN DE PULPA CRUDA PINO RADIATA
POR AÑO SEGUN MES (t)

MES	2007	2008	2009	2010	2011	2012
TOTAL	330.563,54	317.648,00	388.909,23	299.398,55	361.280,55	371.517,88
ENERO	35.627,86	35.710,70	19.674,16	38.084,05	50.347,01	42.795,97
FEBRERO	33.304,85	23.205,31	21.479,53	20.756,56	34.173,55	23.456,43
MARZO	24.813,08	25.371,99	37.335,89	19.541,77	19.012,75	38.431,83
ABRIL	21.200,29	27.709,47	31.941,07	3.864,57	44.901,59	39.980,42
MAYO	34.564,92	32.080,13	25.854,11	8.772,56	25.763,13	28.992,46
JUNIO	23.048,53	24.474,96	31.569,50	27.348,52	15.980,70	20.873,33
JULIO	31.553,56	26.241,76	31.473,92	15.970,34	41.052,12	37.059,95
AGOSTO	18.624,24	28.901,29	35.408,75	35.282,66	35.349,65	23.870,88
SEPTIEMBRE	29.167,86	29.227,01	38.564,71	24.602,53	35.245,66	25.804,56
OCTUBRE	23.838,06	26.224,12	36.249,74	26.678,87	18.525,19	53.735,61
NOVIEMBRE	38.947,28	23.981,36	37.801,28	42.544,34	16.269,77	36.516,44
DICIEMBRE	15.873,00	14.519,90	41.556,58	35.951,77	24.659,42	

VOLUMEN DE PULPA BLANQUEADA EUCALIPTO
SEGUN REGION DE DESTINO

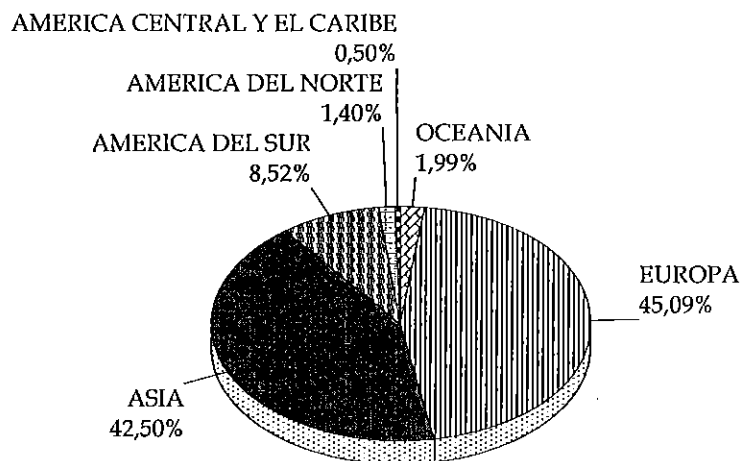

a NOVIEMBRE 2012

PRECIOS DE EXPORTACION
PULPA BLANQUEADA EUCALIPTO

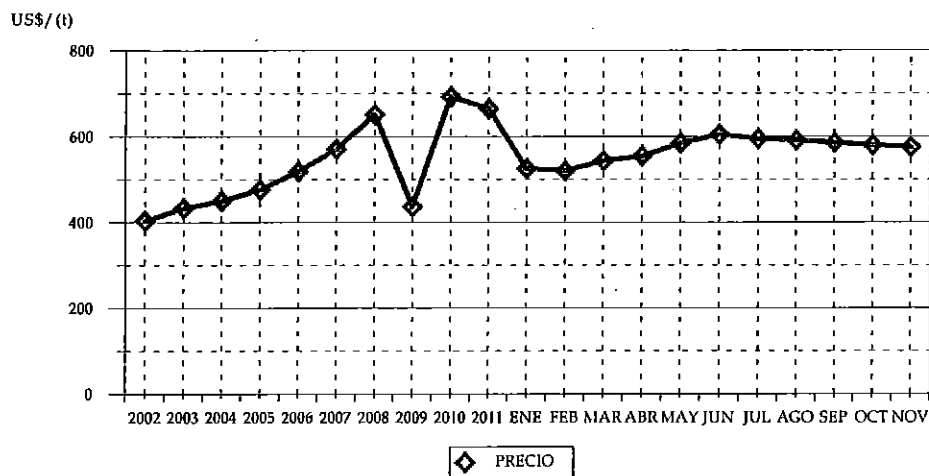

CUADRO 22
VOLUMEN DE PULPA BLANQUEADA EUCALIPTO
SEGUN PAIS (t)

PAIS	2011		2012	
	VOLUMEN	(%)	VOLUMEN	(%)
TOTAL	1.744.686,90	100	1.846.990,20	100
HOLANDA	321.417,56	18,42	371.619,00	20,12
CHINA	281.020,12	16,11	278.878,31	15,10
COREA DEL SUR	205.476,05	11,78	257.419,46	13,94
ITALIA	286.993,54	16,45	227.661,56	12,33
ALEMANIA	115.244,60	6,61	116.969,29	6,33
TAIWÁN	70.377,31	4,03	101.205,61	5,48
FRANCIA	88.648,34	5,08	97.131,30	5,26
VENEZUELA	44.770,16	2,57	49.618,90	2,69
ISRAEL	46.622,77	2,67	48.141,14	2,61
PERÚ	44.684,76	2,56	45.626,67	2,47
ARGENTINA	29.401,88	1,69	37.856,80	2,05
AUSTRALIA	44.044,37	2,52	36.429,40	1,97
JAPÓN	25.451,54	1,46	29.011,63	1,57
COLOMBIA	21.038,22	1,21	23.471,73	1,27
PAKISTÁN	9.724,77	0,56	23.239,33	1,26
ESTADOS UNIDOS	19.849,08	1,14	15.509,19	0,84
INDONESIA	13.459,65	0,77	12.763,54	0,69
INDIA	16.258,91	0,93	12.648,67	0,68
ESPAÑA	21.730,90	1,25	10.385,18	0,56
MÉXICO	16.433,31	0,94	9.351,26	0,51
EMIRATOS ÁRABES UNIDOS	5.733,18	0,33	9.063,79	0,49
REINO UNIDO	0,00	0,00	7.299,56	0,40
ARABIA SAUDITA	5.929,51	0,34	5.526,70	0,30
TRINIDAD Y TOBAGO	1.898,38	0,11	5.313,51	0,29
VIETNÁM	98,60	0,01	5.131,39	0,28
REPÚBLICA DOMINICANA	1.749,31	0,10	3.308,04	0,18
MALASIA	717,21	0,04	1.435,24	0,08
BÉLGICA	0,00	0,00	1.005,39	0,05
CANADÁ	0,00	0,00	989,23	0,05
ECUADOR	24,65	0,00	750,56	0,04
EL SALVADOR	1.548,93	0,09	543,65	0,03
TURQUÍA	3.330,90	0,19	512,67	0,03
TAILANDIA	0,00	0,00	495,78	0,03
NUEVA ZELANDIA	0,00	0,00	400,70	0,02
ALBANIA	0,00	0,00	176,67	0,01
BRASIL	20,84	0,00	99,37	0,01
SIRIA	498,50	0,03	0,00	0,00
JORDANIA	489,06	0,03	0,00	0,00

* Se encuentra asociado Hong Kong a China.

CUADRO 23
VOLUMEN DE PULPA BLANQUEADA EUCALIPTO
SEGUN EXPORTADOR (t)

EXPORTADOR	2011		2012	
	VOLUMEN	(%)	VOLUMEN	(%)
TOTAL	1.744.686,90	100	1.846.990,20	100
CMPC CELULOSA S.A.	1.004.852,96	57,60	983.260,12	53,24
CELULOSA ARAUCO Y CONSTITUCION S.A.	739.833,94	42,40	863.730,09	46,76

CUADRO 24
VOLUMEN DE PULPA BLANQUEADA EUCALIPTO
POR AÑO SEGUN MES (t)

MES	2007	2008	2009	2010	2011	2012
TOTAL	1.633.832,19	1.851.190,41	1.872.609,72	1.524.898,11	1.864.374,18	1.846.990,20
ENERO	114.434,86	165.477,05	191.122,23	177.906,63	190.311,18	141.960,75
FEBRERO	103.306,27	150.533,49	179.335,14	152.773,06	110.452,45	173.335,02
MARZO	116.686,65	142.813,80	159.739,56	81.674,52	153.766,87	197.342,63
ABRIL	155.057,71	140.597,22	126.592,43	11.699,74	169.797,11	129.641,06
MAYO	106.699,50	199.284,21	106.313,21	74.535,45	150.649,67	190.559,01
JUNIO	141.822,12	136.073,36	155.194,65	88.497,47	102.287,43	164.031,06
JULIO	198.854,24	183.261,40	187.460,62	147.185,75	160.828,62	147.933,43
AGOSTO	137.255,98	131.287,39	155.334,81	202.260,94	196.976,69	214.163,34
SEPTIEMBRE	129.208,17	151.676,72	102.275,44	133.708,90	181.801,95	163.676,41
OCTUBRE	168.461,02	134.538,64	179.477,72	179.774,09	143.055,81	120.313,02
NOVIEMBRE	177.348,44	164.504,02	178.517,77	148.448,46	184.759,12	204.034,48
DICIEMBRE	84.697,24	151.143,11	151.246,14	126.433,09	119.687,28	

VOLUMEN DE MADERA ASERRADA TABLONES PINO RADIATA
SEGUN REGION DE DESTINO

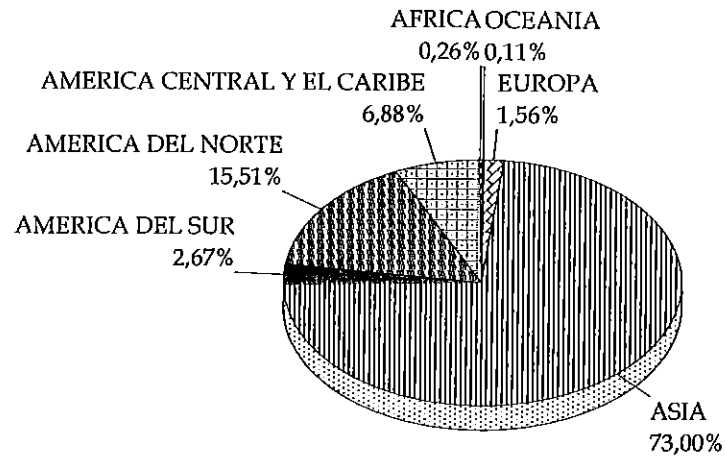

a NOVIEMBRE 2012

PRECIOS DE EXPORTACION
MADERA ASERRADA TABLONES PINO RADIATA

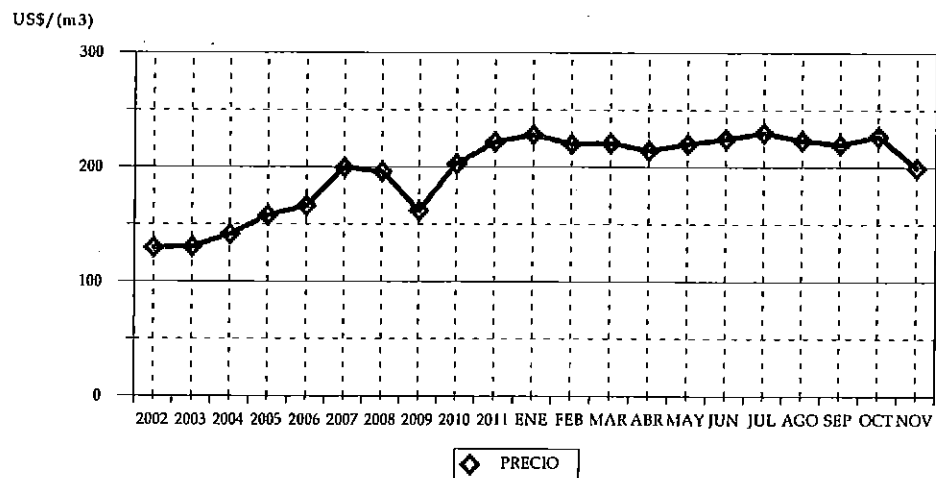

CUADRO 25
VOLUMEN DE MADERA ASERRADA TABLONES PINO RADIATA
SEGUN PAIS (m3)

PAIS	2011		2012	
	VOLUMEN	(%)	VOLUMEN	(%)
TOTAL	1.906.474,25	100	1.978.104,40	100
CHINA	331.126,81	17,37	412.696,34	20,86
MÉXICO	270.995,03	14,21	270.329,82	13,67
COREA DEL SUR	234.261,80	12,29	249.721,87	12,62
JAPÓN	281.451,28	14,76	229.304,61	11,59
ARABIA SAUDITA	190.447,66	9,99	176.936,77	8,94
VIETNÁM	76.804,47	4,03	114.552,13	5,79
EMIRATOS ÁRABES UNIDOS	85.708,23	4,50	99.261,11	5,02
COSTA RICA	59.076,69	3,10	83.053,21	4,20
OMÁN	43.790,92	2,30	48.890,94	2,47
PERÚ	35.669,67	1,87	47.120,09	2,38
ESTADOS UNIDOS	78.049,12	4,09	36.516,94	1,85
GUATEMALA	37.404,69	1,96	36.005,36	1,82
TAIWÁN	40.754,76	2,14	34.128,30	1,73
TAILANDIA	21.641,30	1,14	24.523,55	1,24
KATAR	15.602,52	0,82	16.337,87	0,83
ESPAÑA	32.524,28	1,71	15.612,85	0,79
REINO UNIDO	8.703,52	0,46	13.160,82	0,67
KUWAIT	10.630,48	0,56	12.717,87	0,64
BAHREIN	5.660,40	0,30	10.747,68	0,54
INDONESIA	7.795,93	0,41	10.658,28	0,54
REPÚBLICA DOMINICANA	11.618,03	0,61	7.991,33	0,40
SUDÁFRICA	6.062,72	0,32	5.223,90	0,26
COLOMBIA	3.547,10	0,19	5.140,28	0,26
CUBA	3.277,83	0,17	3.893,87	0,20
ISLAS BAHAMAS	1.736,32	0,09	2.285,51	0,12
AUSTRALIA	3.141,05	0,16	2.264,15	0,11
PANAMÁ	702,15	0,04	1.785,90	0,09
MALASIA	1.824,61	0,10	1.581,17	0,08
FILIPINAS	714,21	0,04	1.512,08	0,08
HOLANDA	1.276,04	0,07	1.272,53	0,06
PUERTO RICO	815,54	0,04	1.027,54	0,05
NORUEGA	25,79	0,00	640,85	0,03
SINGAPUR	91,78	0,00	304,49	0,02
VENEZUELA	0,00	0,00	298,28	0,02
ARGENTINA	406,98	0,02	269,89	0,01
INDIA	180,07	0,01	94,78	0,00
POLONIA	173,67	0,01	90,88	0,00
EL SALVADOR	62,23	0,00	56,17	0,00
CANADÁ	100,82	0,01	33,54	0,00
ALEMANIA	0,00	0,00	33,07	0,00
TERR. BRITAN. EN AMÉRICA	0,00	0,00	17,89	0,00
ITALIA	125,18	0,01	9,91	0,00
PORTUGAL	1.355,10	0,07	0,00	0,00
MARRUECOS	593,99	0,03	0,00	0,00
ECUADOR	239,03	0,01	0,00	0,00
FINLANDIA	169,81	0,01	0,00	0,00
DINAMARCA	86,10	0,00	0,00	0,00
FRANCIA	48,55	0,00	0,00	0,00

* Se encuentra asociado Hong Kong a China.

CUADRO 26
VOLUMEN DE MADERA ASERRADA TABLONES PINO RADIATA
SEGUN EXPORTADOR (m3)

EXPORTADOR	2011		2012	
	VOLUMEN	(%)	VOLUMEN	(%)
TOTAL	1.906.474,25	100	1.978.104,40	100
ASERRADEROS ARAUCO S.A.	1.087.998,52	57,07	1.080.102,70	54,60
CMPC MADERAS S.A.	406.225,16	21,31	384.673,02	19,45
MASISA S.A.	118.501,63	6,22	142.180,76	7,19
FORESTAL TROMEN S.A.	66.521,26	3,49	129.518,22	6,55
CONSORCIO MADERERO S.A.	84.285,87	4,42	82.668,25	4,18
OCHOCO LUMBER CHILE LTDA.	30.795,04	1,62	24.229,96	1,22
PROMASA S.A.	3.993,55	0,21	19.992,35	1,01
COMERCIALIZADORA FORESTAL LTDA.	13.850,62	0,73	18.304,73	0,93
SOC.COM.MAD.ALTO HORIZONTE LTD	5.327,82	0,28	8.911,10	0,45
MADIMEX COMERCIALIZADORA DE MADERA	6.488,67	0,34	8.582,54	0,43
MADERAS DE EXPORTACION LTDA.	10.004,29	0,52	8.342,12	0,42
FORESTAL MELINKA LIMITADA	1.276,19	0,07	8.224,63	0,42
COMERCIAL E INDUSTRIAL JCE S.A.	11.234,27	0,59	7.942,29	0,40
FORESTAL VALDIVIA LTDA.	2.372,02	0,12	6.946,45	0,35
EMBALAJES STANDARD LIMITADA	1.829,96	0,10	4.569,54	0,23
FORESTAL L.V. E.I.R.L.	2.729,81	0,14	4.187,33	0,21
AGRICOLA Y FORESTAL BAGARO LTDA.	1.737,58	0,09	4.139,13	0,21
FORESTAL PUMALLIN LTDA.	4.490,90	0,24	3.456,27	0,17
COMERCIAL CANTA RANA LTDA.	4.033,03	0,21	3.061,49	0,15
EXPORT.CR TIMBER CHILE LTDA.	3.991,55	0,21	3.037,87	0,15
ASERRADERO VICTORIA S.A.	5.809,16	0,30	3.031,37	0,15
FORACTION CHILI S.A.	1.584,20	0,08	2.336,31	0,12
SOC.FOR.AGR.COM.E IND.FATIMA LTDA.	4.137,56	0,22	2.056,00	0,10
INDUSTRIAL AGRIFOR LTDA.	6.575,51	0,34	2.037,44	0,10
MADERAS JAIME VENTURELLI Y CIA. LTDA.	1.375,29	0,07	1.777,47	0,09
MADENAT CHILE LTDA.	782,37	0,04	1.465,95	0,07
JULIO CONDEZA NEUBER AG. DE COM. EXTER	0,00	0,00	1.421,27	0,07
WESTON CHILE S.A.	49,82	0,00	1.295,19	0,07
INTERNATIONAL FOREST GROUP S.A.	233,88	0,01	1.238,50	0,06
LAMINADORA LOS ANGELES S.A.	1.766,72	0,09	1.150,10	0,06
SOC.COMERCIAL ANDES-CHILE LTDA	627,52	0,03	1.055,75	0,05
EXP.Y SER.FOR.ANDES CHILE LTDA	54,03	0,00	1.023,26	0,05
FORESTAL SANTA BLANCA LTDA.	1.655,02	0,09	465,28	0,02
SERV.HOTELEROS COM.LE KING LTD	0,00	0,00	429,20	0,02
PRIMUS LUMBER S.A.	944,95	0,05	420,22	0,02
OTROS	13.190,49	0,69	3.830,36	0,19

CUADRO 27
VOLUMEN DE MADERA ASERRADA TABLONES PINO RADIATA
POR AÑO SEGUN MES (m3)

MES	2007	2008	2009	2010	2011	2012
TOTAL	2.757.136,86	2.620.268,42	1.683.968,81	1.765.232,77	2.063.949,77	1.978.104,40
ENERO	214.520,14	249.172,10	149.454,69	150.639,77	154.326,19	166.762,41
FEBRERO	256.075,00	180.639,61	73.463,32	105.191,79	180.809,09	168.402,46
MARZO	220.238,73	232.750,42	124.299,64	107.941,09	164.266,31	168.483,60
ABRIL	144.590,86	231.111,27	110.123,69	59.403,49	148.889,23	173.116,01
MAYO	306.160,92	249.102,75	136.585,79	124.429,18	189.292,83	218.089,34
JUNIO	231.403,98	216.629,35	128.337,06	183.500,74	151.645,78	163.560,64
JULIO	225.037,92	230.719,41	144.155,50	193.268,43	159.413,82	145.921,56
AGOSTO	307.085,27	208.601,57	151.492,49	161.506,19	210.404,73	226.550,36
SEPTIEMBRE	227.148,70	217.999,71	156.538,03	144.674,77	135.389,01	179.257,91
OCTUBRE	274.824,14	205.753,22	210.314,27	177.311,36	215.890,37	165.849,73
NOVIEMBRE	198.563,36	206.804,98	152.747,40	177.452,94	196.146,90	202.110,38
DICIEMBRE	151.487,85	190.984,04	146.456,93	179.913,03	157.475,52	

VOLUMEN DE ASTILLAS EUCALIPTUS NITENS
SEGUN REGION DE DESTINO

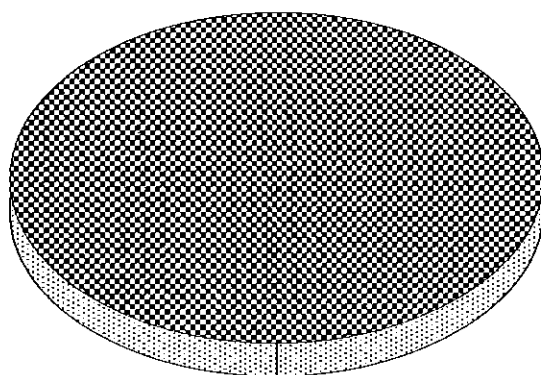

ASIA
100,00%

a NOVIEMBRE 2012

PRECIOS DE EXPORTACION
ASTILLAS EUCALIPTUS NITENS

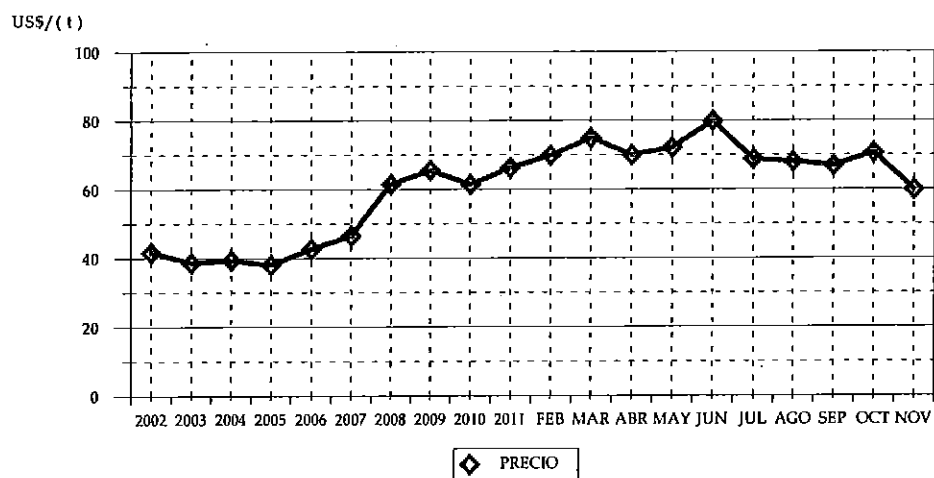

CUADRO 28
VOLUMEN DE ASTILLAS EUCALIPTUS NITENS
SEGUN PAIS (t)

PAIS	2011		2012	
	VOLUMEN	(%)	VOLUMEN	(%)
TOTAL	1.203.888,12	100	915.893,00	100
JAPÓN	1.203.888,12	100,00	915.893,00	100,00

CUADRO 29
VOLUMEN DE ASTILLAS EUCALIPTUS NITENS
SEGUN EXPORTADOR (t)

EXPORTADOR	2011		2012	
	VOLUMEN	(%)	VOLUMEN	(%)
TOTAL	1.203.888,12	100	915.893,00	100
MADERAS ANCHILE LTDA.	604.989,83	50,25	455.495,25	49,73
COMACO S.A.	368.382,43	30,60	269.657,59	29,44
CONSORCIO MADERERO S.A.	0,00	0,00	51.337,92	5,61
FORESTAL LOS ANDES S.A.	74.543,78	6,19	48.931,26	5,34
FORESTAL DEL SUR S.A.	110.474,86	9,18	48.024,28	5,24
INDUSTRIAL BOSQUES CAUTIN S.A.	0,00	0,00	42.446,70	4,63
FORESTAL COMACO S.A.	45.497,22	3,78	0,00	0,00

CUADRO 30
VOLUMEN DE ASTILLAS EUCALIPTUS NITENS
POR AÑO SEGUN MES (t)

MES	2007	2008	2009	2010	2011	2012
TOTAL	991.034,64	1.454.990,05	1.428.836,03	1.494.061,53	1.326.861,69	915.893,0
ENERO	62.977,59	90.224,25	261.383,18	192.210,06	174.696,03	
FEBRERO	76.230,03	108.913,06	64.887,51	136.702,90	129.491,27	209.796,58
MARZO	55.800,08	53.066,57	37.286,46	84.931,98	45.023,79	127.842,37
ABRIL	85.953,14	100.161,72	164.521,16	176.417,99	164.833,28	54.513,73
MAYO	46.164,51	119.208,64	56.127,44	89.982,20	208.582,13	32.019,07
JUNIO	148.803,23	175.300,23	136.401,74	57.419,83	43.659,24	91.490,07
JULIO	88.318,02	58.066,77	169.758,16	148.325,99	38.483,62	82.558,28
AGOSTO	130.833,25	201.982,00	126.739,56	151.880,47	63.307,40	166.627,83
SEPTIEMBRE	15.932,22	72.237,02	199.579,23	103.786,14	144.222,08	27.789,09
OCTUBRE	122.123,05	144.856,73		155.886,51	114.958,14	60.105,81
NOVIEMBRE	66.884,41	246.082,25	103.731,62	89.893,92	76.631,14	63.150,17
DICIEMBRE	91.015,11	84.890,81	108.419,97	106.623,54	122.973,57	

VOLUMEN DE ASTILLAS EUCALIPTUS GLOBULUS
SEGUN REGION DE DESTINO

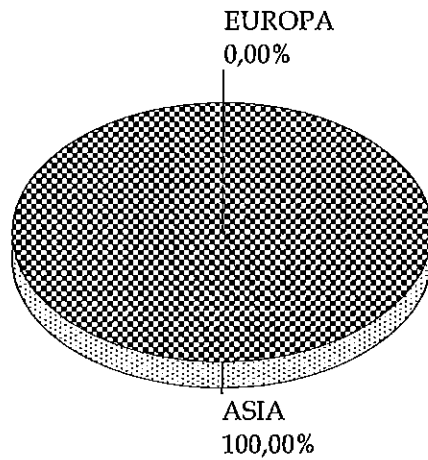

a NOVIEMBRE 2012

PRECIOS DE EXPORTACION
ASTILLAS EUCALIPTUS GLOBULUS

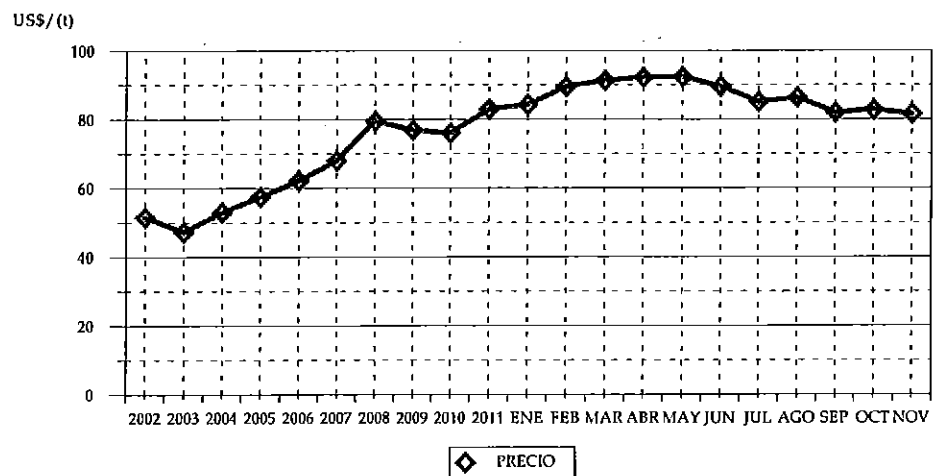

CUADRO 31
VOLUMEN DE ASTILLAS EUCALIPTUS GLOBULUS
SEGUN PAIS (t)

PAIS	2011		2012	
	VOLUMEN	(%)	VOLUMEN	(%)
TOTAL	3.300.303,47	100	3.141.186,03	100
JAPÓN	2.850.854,62	86,38	3.141.185,80	100,00
SUECIA	0,00	0,00	0,23	0,00
PORTUGAL	257.248,82	7,79	0,00	0,00
CHINA	144.501,03	4,38	0,00	0,00
ESPAÑA	47.699,00	1,45	0,00	0,00

* Se encuentra asociado Hong Kong a China.

CUADRO 32
VOLUMEN DE ASTILLAS EUCALIPTUS GLOBULUS
SEGUN EXPORTADOR (t)

EXPORTADOR	2011		2012	
	VOLUMEN	(%)	VOLUMEN	(%)
TOTAL	3.300.303,47	100	3.141.186,03	100
ASTILLAS EXPORTACIONES LTDA.	810.628,93	24,56	766.511,29	24,40
FORESTAL DEL SUR S.A.	451.583,96	13,68	736.163,91	23,44
COMACO S.A.	501.100,83	15,18	538.943,24	17,16
CONSORCIO MADERERO S.A.	508.109,71	15,40	370.504,04	11,80
VOLTERRA S.A.	399.813,03	12,11	363.225,92	11,56
FORESTAL RIO CALLE CALLE S.A.	210.024,37	6,36	214.992,21	6,84
INDUSTRIAL BOSQUES CAUTIN S.A.	224.377,63	6,80	90.114,19	2,87
MADERAS ANCHILE LTDA.	64.374,50	1,95	60.731,00	1,93
CELULOSA ARAUCO Y CONSTITUCION S.A.	0,00	0,00	0,23	0,00
FORESTAL COMACO S.A.	130.290,51	3,95	0,00	0,00

CUADRO 33
VOLUMEN DE ASTILLAS EUCALIPTUS GLOBULUS
POR AÑO SEGUN MES (t)

MES	2007	2008	2009	2010	2011	2012
TOTAL	2.488.156,36	2.980.702,76	2.368.436,83	3.170.169,0	3.811.408,33	3.141.186,03
ENERO	224.587,08	309.068,04	293.710,90	96.911,06	407.034,57	214.053,28
FEBRERO	115.599,29	254.988,15	145.212,62	234.742,55	304.363,25	283.807,43
MARZO	336.072,33	333.672,07	186.871,22	288.941,82	339.767,36	333.674,00
ABRIL	164.561,49	213.393,17	161.604,58	196.884,45	264.742,77	240.402,99
MAYO	262.974,36	165.614,94	125.787,71	249.592,27	339.085,45	357.823,16
JUNIO	97.369,16	226.328,54	289.286,43	177.605,44	242.262,37	250.634,53
JULIO	271.125,64	230.210,17	148.830,33	253.347,44	328.201,91	371.885,88
AGOSTO	193.365,14	149.203,44	169.745,32	461.641,26	283.983,08	315.188,34
SEPTIEMBRE	165.754,62	325.886,22	284.401,22	205.231,34	149.203,00	161.199,76
OCTUBRE	150.480,49	143.420,68	204.482,87	307.120,70	560.251,93	289.481,23
NOVIEMBRE	183.622,04	364.244,99	193.793,88	219.365,01	81.407,78	323.035,43
DICIEMBRE	322.644,72	264.672,35	164.709,75	478.785,66	511.104,86	

VOLUMEN DE PAPEL PERIODICO
SEGUN REGION DE DESTINO

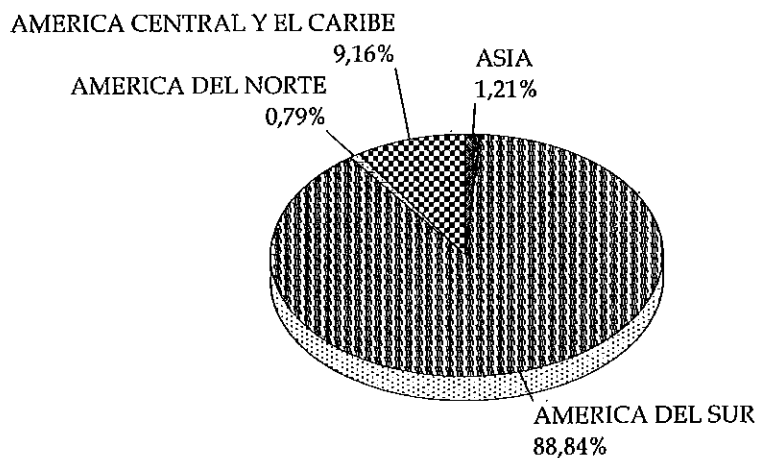

a NOVIEMBRE 2012

PRECIOS DE EXPORTACION
PAPEL PERIODICO

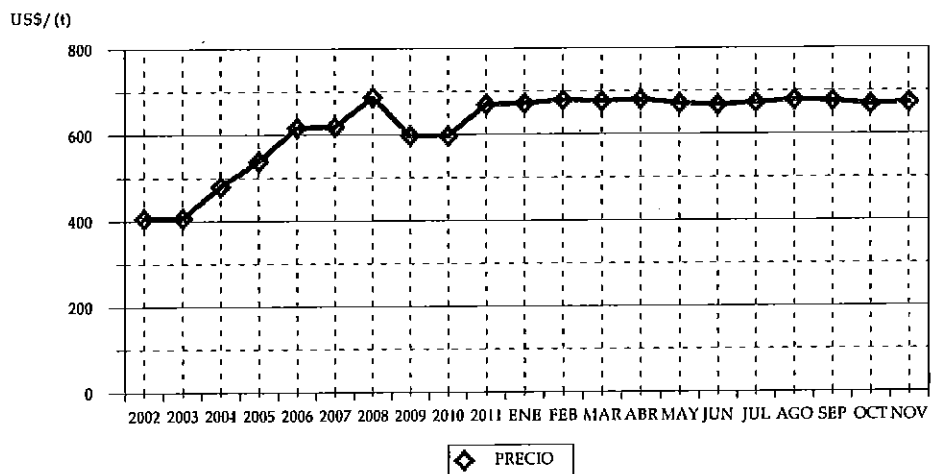

CUADRO 34
VOLUMEN DE PAPEL PERIODICO
SEGUN PAIS (t)

PAIS	2011		2012	
	VOLUMEN	(%)	VOLUMEN	(%)
TOTAL	198.867,14	100	151.700,38	100
PERÚ	50.203,90	25,24	53.520,83	35,28
ARGENTINA	30.210,16	15,19	27.106,48	17,87
ECUADOR	16.365,71	8,23	17.181,32	11,33
COLOMBIA	16.962,23	8,53	15.635,13	10,31
REPÚBLICA DOMINICANA	12.739,93	6,41	10.664,28	7,03
BOLIVIA	12.864,79	6,47	9.257,97	6,10
VENEZUELA	6.708,49	3,37	4.616,36	3,04
PARAGUAY	4.023,76	2,02	3.581,83	2,36
BRASIL	10.269,01	5,16	2.672,92	1,76
COSTA RICA	3.080,60	1,55	1.684,37	1,11
MÉXICO	1.711,00	0,86	1.197,29	0,79
URUGUAY	4.809,54	2,42	1.196,34	0,79
INDIA	6.821,36	3,43	1.090,93	0,72
PANAMÁ	2.321,35	1,17	881,76	0,58
CHINA	6.356,94	3,20	497,14	0,33
GUATEMALA	1.936,49	0,97	354,15	0,23
TAILANDIA	3.115,68	1,57	243,33	0,16
ANTILLAS NEERLANDESAS	49,25	0,02	198,58	0,13
EL SALVADOR	1.220,06	0,61	74,83	0,05
ARUBA	0,00	0,00	24,84	0,02
NICARAGUA	137,43	0,07	19,71	0,01
MALASIA	4.890,60	2,46	0,00	0,00
TAIWÁN	1.038,79	0,52	0,00	0,00
PUERTO RICO	760,55	0,38	0,00	0,00
TERR. HOLANDÉS EN AMÉRICA	246,95	0,12	0,00	0,00
SUDÁFRICA	22,58	0,01	0,00	0,00

* Se encuentra asociado Hong Kong a China.

CUADRO 35
VOLUMEN DE PAPEL PERIODICO
SEGUN EXPORTADOR (t)

EXPORTADOR	2011		2012	
	VOLUMEN	(%)	VOLUMEN	(%)
TOTAL	198.867,14	100	151.700,38	100
PAPELES RIO VERGARA S.A.	28.448,26	14,31	93.371,86	61,55
PAPELES NORSKE SKOG BIO BIO LTDA.	66.482,34	33,43	58.325,27	38,45
POLIPLAS LTDA.	0,00	0,00	2,79	0,00
AVALOS MOSCOSO, PEDRO	257,21	0,13	0,45	0,00
PAPELERA RIO CLARO S.A.	2,83	0,00	0,00	0,00
INDUSTRIAS FORESTALES S.A.	103.676,51	52,13	0,00	0,00
FINNING CHILE S.A.	0,00	0,00	0,00	0,00

CUADRO 36
VOLUMEN DE PAPEL PERIODICO
POR AÑO SEGUN MES (t)

MES	2007	2008	2009	2010	2011	2012
TOTAL	231.575,32	219.470,39	231.891,56	206.719,01	212.373,50	151.700,38
ENERO	23.037,73	14.939,20	14.373,80	18.189,30	15.358,36	17.642,47
FEBRERO	21.011,52	19.219,33	8.922,30	15.316,20	15.831,01	10.982,60
MARZO	17.612,63	19.422,53	20.375,07	12.549,96	19.014,65	14.468,81
ABRIL	20.238,97	13.220,87	10.224,94	4.460,64	20.843,32	12.994,75
MAYO	21.735,73	16.130,06	19.641,75	13.575,21	16.714,94	13.486,01
JUNIO	15.713,75	15.996,51	24.353,89	16.826,13	14.599,16	13.076,04
JULIO	20.289,17	16.735,79	27.240,14	24.636,72	19.038,76	16.163,97
AGOSTO	24.016,24	19.848,61	20.196,25	21.381,30	19.222,27	15.140,91
SEPTIEMBRE	14.153,65	23.740,01	22.131,35	21.928,59	18.094,19	12.274,45
OCTUBRE	17.383,47	20.051,50	24.208,94	21.174,80	20.265,55	14.352,83
NOVIEMBRE	20.133,09	21.061,65	22.451,76	20.294,95	19.884,92	11.117,56
DICIEMBRE	16.249,39	19.104,34	17.771,37	16.385,22	13.506,36	

VOLUMEN DE TABLEROS MDF PINO RADIATA
SEGUN REGION DE DESTINO

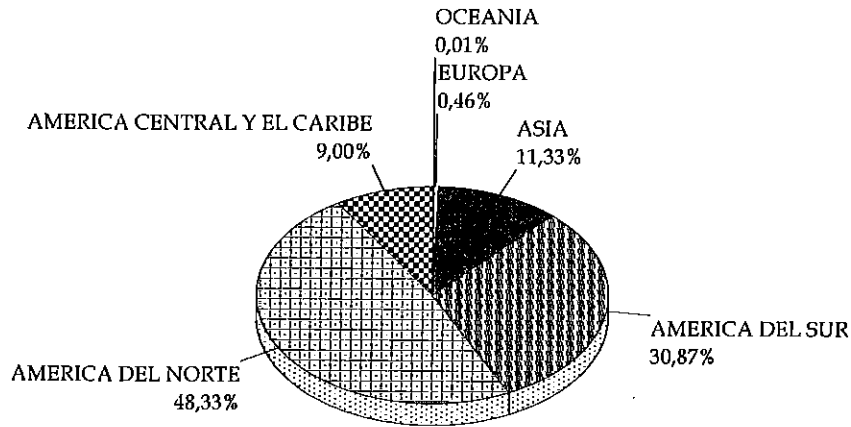

a NOVIEMBRE 2012

PRECIOS DE EXPORTACION
TABLEROS MDF PINO RADIATA

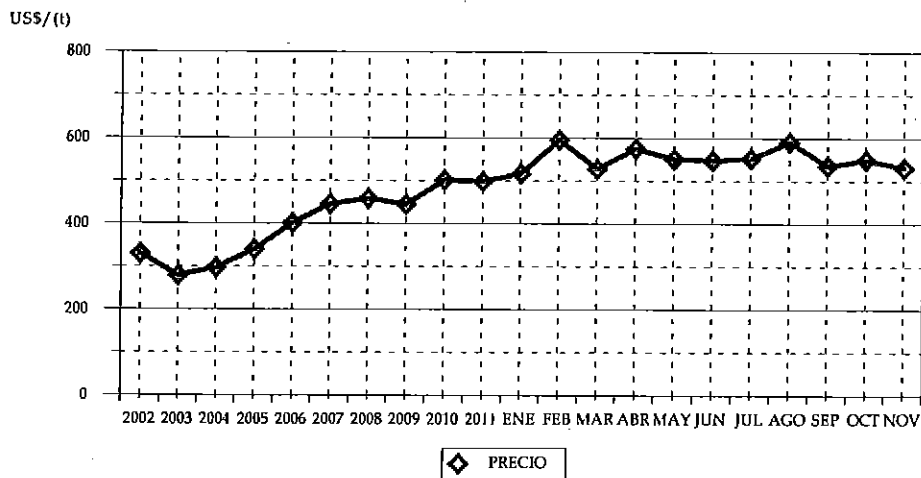

CUADRO 37
VOLUMEN DE TABLEROS MDF PINO RADIATA
SEGUN PAIS (t)

PAIS	2011		2012	
	VOLUMEN	(%)	VOLUMEN	(%)
TOTAL	276.620,62	100	247.949,04	100
MÉXICO	109.849,77	39,71	103.667,82	41,81
COLOMBIA	43.299,26	15,65	32.649,36	13,17
ECUADOR	23.874,30	8,63	23.397,12	9,44
PERÚ	13.528,17	4,89	16.563,04	6,68
ESTADOS UNIDOS	13.900,98	5,03	15.825,21	6,38
ARABIA SAUDITA	21.375,13	7,73	9.028,15	3,64
JAPÓN	3.294,39	1,19	5.848,20	2,36
GUATEMALA	5.155,48	1,86	5.691,70	2,30
COSTA RICA	1.804,61	0,65	4.933,97	1,99
TAIWÁN	3.032,27	1,10	4.668,21	1,88
VENEZUELA	1.621,50	0,59	3.387,78	1,37
TRINIDAD Y TOBAGO	4.197,87	1,52	3.289,47	1,33
HONDURAS	3.226,93	1,17	3.272,09	1,32
VIETNÁM	2.688,26	0,97	3.248,65	1,31
PANAMÁ	1.804,33	0,65	1.812,93	0,73
ISRAEL	9.039,50	3,27	1.276,30	0,51
INDIA	142,95	0,05	1.273,70	0,51
REPÚBLICA DOMINICANA	1.359,96	0,49	1.190,00	0,48
EL SALVADOR	654,79	0,24	1.021,01	0,41
CHINA	2.208,14	0,80	922,23	0,37
LÍBANO	2.240,01	0,81	829,65	0,33
NICARAGUA	496,59	0,18	669,33	0,27
INDONESIA	466,22	0,17	648,53	0,26
ALEMANIA	936,41	0,34	488,69	0,20
ITALIA	318,99	0,12	420,96	0,17
COREA DEL SUR	1.526,18	0,55	356,78	0,14
CANADÁ	47,63	0,02	348,55	0,14
PUERTO RICO	225,66	0,08	326,42	0,13
GUYANA	436,78	0,16	323,03	0,13
BOLIVIA	382,14	0,14	211,55	0,09
ESPAÑA	24,51	0,01	147,07	0,06
SUECIA	43,10	0,02	71,94	0,03
ANTILLAS NEERLANDESAS	129,99	0,05	49,58	0,02
BARBADOS	119,27	0,04	46,83	0,02
JAMAICA	47,60	0,02	22,79	0,01
AUSTRALIA	43,64	0,02	19,56	0,01
ARGENTINA	0,00	0,00	0,85	0,00
SUDÁFRICA	1.375,17	0,50	0,00	0,00
EMIRATOS ÁRABES UNIDOS	1.115,62	0,40	0,00	0,00
KATAR	441,12	0,16	0,00	0,00
DESTINO NO PRECISADO	67,98	0,02	0,00	0,00
BRASIL	53,75	0,02	0,00	0,00
ARUBA	23,70	0,01	0,00	0,00

* Se encuentra asociado Hong Kong a China.

CUADRO 38
VOLUMEN DE TABLEROS MDF PINO RADIATA
SEGUN EXPORTADOR (t)

EXPORTADOR	2011		2012	
	VOLUMEN	(%)	VOLUMEN	(%)
TOTAL	276.620,62	100	247.949,04	100
MASISA S.A.	156.362,18	56,53	157.135,45	63,37
PANELES ARAUCO S.A.	116.437,28	42,09	89.944,39	36,28
EXP.Y SER.FOR.ANDES CHILE LTDA	0,00	0,00	572,98	0,23
SODIMAC S.A.	133,33	0,05	117,13	0,05
MAFOR S.A.	0,00	0,00	67,51	0,03
ENCHAPADORA DE PANELES Y MADERAS LTI	62,11	0,02	30,24	0,01
INDUSTRIAS Y SERVICIOS DECO LTDA.	0,00	0,00	30,11	0,01
CORZA S.A.	216,96	0,08	25,55	0,01
FELTREX S.A.	0,00	0,00	12,73	0,01
PRIMUS LUMBER S.A.	0,00	0,00	12,11	0,00
FERRETERIA EL AGUILA S.A.	0,00	0,00	0,85	0,00
POLINCAY EXPORT LTDA.	3.404,72	1,23	0,00	0,00
COLCHONES ROSEN S.A.I.C.	4,05	0,00	0,00	0,00

CUADRO 39
VOLUMEN DE TABLEROS MDF PINO RADIATA
POR AÑO SEGUN MES (t)

MES	2007	2008	2009	2010	2011	2012
TOTAL	206.888,36	296.835,11	212.171,17	219.553,91	309.476,30	247.949,04
ENERO	15.365,02	16.979,96	14.742,70	15.109,18	27.473,22	21.818,64
FEBRERO	15.489,11	33.848,66	18.114,23	8.915,36	17.624,31	12.195,11
MARZO	23.205,37	27.448,08	25.923,49	17.801,46	27.575,63	28.009,87
ABRIL	11.768,00	21.425,63	14.355,44	13.064,07	14.717,90	14.047,29
MAYO	20.924,48	25.518,47	12.447,86	15.496,55	39.154,82	29.122,83
JUNIO	15.425,24	30.303,91	14.773,13	20.504,02	14.749,95	22.730,45
JULIO	15.592,09	28.574,45	19.550,26	12.618,09	34.509,07	27.797,98
AGOSTO	13.761,17	17.047,54	16.413,07	24.815,11	36.009,65	16.056,79
SEPTIEMBRE	16.904,42	27.816,33	22.099,79	23.876,86	24.498,46	20.259,29
OCTUBRE	12.626,80	23.844,53	25.498,91	28.383,88	23.519,02	24.900,85
NOVIEMBRE	25.837,67	22.983,38	10.894,68	17.182,83	16.788,60	31.009,93
DICIEMBRE	19.989,02	21.044,18	17.357,60	21.786,51	32.855,68	

VOLUMEN DE TABLEROS CONTRACHAPADOS PINO RADIATA
SEGUN REGION DE DESTINO

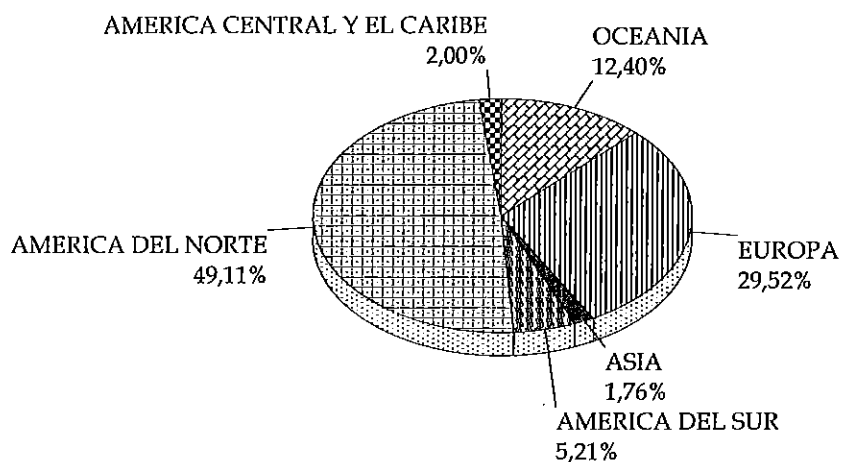

a NOVIEMBRE 2012

PRECIOS DE EXPORTACION
TABLEROS CONTRACHAPADOS PINO RADIATA

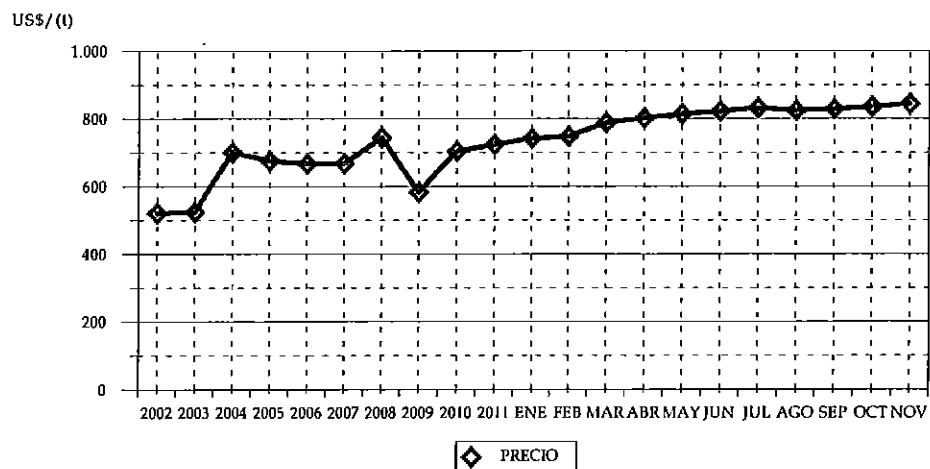

CUADRO 40
VOLUMEN DE TABLEROS CONTRACHAPADOS PINO RADIATA
SEGUN PAIS (t)

PAIS	2011		2012	
	VOLUMEN	(%)	VOLUMEN	(%)
TOTAL	529.111,83	100	321.150,11	100
ESTADOS UNIDOS	157.348,80	29,74	83.381,21	25,96
MÉXICO	105.258,19	19,89	67.641,84	21,06
AUSTRALIA	30.139,77	5,70	29.585,71	9,21
HOLANDA	45.868,04	8,67	22.836,32	7,11
REINO UNIDO	26.633,22	5,03	15.944,54	4,96
ITALIA	30.489,10	5,76	13.597,97	4,23
DINAMARCA	19.189,11	3,63	11.441,10	3,56
NUEVA ZELANDIA	8.711,13	1,65	10.221,15	3,18
PERÚ	6.546,69	1,24	7.142,16	2,22
COLOMBIA	8.799,36	1,66	7.017,27	2,19
CANADÁ	8.918,45	1,69	6.703,46	2,09
BÉLGICA	7.132,33	1,35	6.188,44	1,93
ALEMANIA	10.495,45	1,98	5.457,78	1,70
SUECIA	8.795,09	1,66	5.032,58	1,57
NORUEGA	5.573,92	1,05	4.037,37	1,26
PUERTO RICO	3.978,13	0,75	3.533,25	1,10
JAPÓN	6.894,94	1,30	3.193,38	0,99
ESPAÑA	4.151,59	0,78	2.920,27	0,91
TURQUÍA	3.560,48	0,67	2.461,43	0,77
FRANCIA	2.392,22	0,45	2.360,11	0,73
FINLANDIA	2.898,49	0,55	1.469,62	0,46
VENEZUELA	484,27	0,09	1.024,70	0,32
PANAMÁ	484,52	0,09	1.007,72	0,31
TAIWÁN	1.295,22	0,24	882,33	0,27
BARBADOS	686,83	0,13	857,35	0,27
ARGENTINA	244,82	0,05	835,84	0,26
ECUADOR	1.875,26	0,35	704,94	0,22
MALASIA	0,00	0,00	690,50	0,22
COREA DEL SUR	7.990,58	1,51	666,07	0,21
COSTA RICA	734,92	0,14	589,94	0,18
POLONIA	316,35	0,06	427,75	0,13
PORTUGAL	1.004,88	0,19	200,28	0,06
JAMAICA	1.545,53	0,29	170,25	0,05
GUATEMALA	268,52	0,05	147,22	0,05
ESTONIA	123,71	0,02	127,61	0,04
KUWAIT	130,32	0,02	102,30	0,03
LETONIA	359,46	0,07	100,99	0,03
IRLANDA	464,79	0,09	100,30	0,03
REPÚBLICA CHECA	824,04	0,16	75,76	0,02
TRINIDAD Y TOBAGO	299,53	0,06	66,71	0,02
SINGAPUR	245,78	0,05	49,24	0,02
VIETNÁM	872,41	0,16	49,21	0,02
CUBA	0,00	0,00	31,58	0,01
INDIA	126,48	0,02	24,68	0,01
AUSTRIA	62,68	0,01	23,52	0,01
EL SALVADOR	151,25	0,03	19,79	0,01
BOLIVIA	0,00	0,00	3,72	0,00
BRASIL	24,53	0,00	2,91	0,00
CHINA	2.755,39	0,52	0,00	0,00
GUYANA	1.077,62	0,20	0,00	0,00
ANTILLAS NEERLANDESAS	670,15	0,13	0,00	0,00
HONDURAS	161,02	0,03	0,00	0,00
TAILANDIA	24,06	0,00	0,00	0,00
NUEVA CALEDONIA	23,94	0,00	0,00	0,00
ARUBA	7,30	0,00	0,00	0,00
URUGUAY	1,20	0,00	0,00	0,00

* Se encuentra asociado Hong Kong a China.

CUADRO 41
VOLUMEN DE TABLEROS CONTRACHAPADOS PINO RADIATA
SEGUN EXPORTADOR (t)

EXPORTADOR	2011		2012	
	VOLUMEN	(%)	VOLUMEN	(%)
TOTAL	529.111,83	100	321.150,11	100
PANELES ARAUCO S.A.	375.495,19	70,97	185.014,13	57,61
CMPC MADERAS S.A.	88.882,94	16,80	81.255,22	25,30
EAGON LAUTAROS S.A.	33.605,84	6,35	27.938,55	8,70
TULSA S.A.	21.026,54	3,97	19.335,58	6,02
PANELES SANTA ELENA S.A.	0,00	0,00	2.735,99	0,85
INFODEMA S.A.	2.575,56	0,49	2.615,32	0,81
INDUSTRIAS RIO ITATA II S.A.	6.614,04	1,25	1.502,07	0,47
COM. ROBERTO BECERRA Y CIA LTDA.	414,62	0,08	354,33	0,11
PRIMUS LUMBER S.A.	200,07	0,04	113,00	0,04
FORESTAL PUMALLIN LTDA.	21,00	0,00	98,76	0,03
WESTON CHILE S.A.	0,00	0,00	72,19	0,02
MADIMEX COMERCIALIZADORA DE MADERA	0,00	0,00	31,58	0,01
LAMINADORA LOS ANGELES S.A.	0,00	0,00	28,28	0,01
VILLAFRANCA OLIVER CHILE LTDA.	35,20	0,01	26,53	0,01
FORESTAL VALDIVIA LTDA.	0,00	0,00	12,00	0,00
EXP.Y SER.FOR.ANDES CHILE LTDA	0,00	0,00	10,98	0,00
MASISA S.A.	0,00	0,00	3,72	0,00
FERRETERIA EL AGUILA S.A.	0,00	0,00	1,79	0,00
NAVE DE DISEÑO LTDA.	0,00	0,00	0,11	0,00
SUM. DE NAVES METALMAR CIA. LTDA.	8,00	0,00	0,00	0,00
MADERAS IBERIA S.A.	1,20	0,00	0,00	0,00
INDUSTRIA MADERERA PROSPERIDAD S.A.	111,00	0,02	0,00	0,00
FORESTAL TROMEN S.A.	14,26	0,00	0,00	0,00
COMER.Y EXPORTADORA DE PRODUCTOS FOI	53,35	0,01	0,00	0,00
AGRICOLA Y GANAD. ANDINOS LTDA	53,03	0,01	0,00	0,00

CUADRO 42
VOLUMEN DE TABLEROS CONTRACHAPADOS PINO RADIATA
POR AÑO SEGUN MES (t)

MES	2007	2008	2009	2010	2011	2012
TOTAL	371.031,76	465.656,14	489.097,40	470.213,76	571.792,18	321.150,11
ENERO	35.428,88	34.258,27	35.640,85	37.464,71	37.764,25	29.069,37
FEBRERO	38.432,40	28.980,40	34.363,99	39.882,90	49.802,80	29.964,09
MARZO	30.557,54	30.944,46	41.903,31	27.278,02	50.914,38	32.084,11
ABRIL	16.735,40	36.381,00	36.729,13	23.361,04	46.226,10	26.774,57
MAYO	38.339,43	34.878,81	38.115,21	34.843,61	60.077,58	29.271,01
JUNIO	29.560,12	42.810,50	36.897,00	33.508,66	32.243,85	30.599,45
JULIO	36.198,15	46.768,87	41.930,63	47.071,49	47.781,59	27.945,87
AGOSTO	33.763,53	43.740,31	46.933,22	51.740,39	61.367,18	31.958,12
SEPTIEMBRE	30.312,45	43.797,97	38.757,18	42.892,21	53.817,11	24.589,86
OCTUBRE	25.970,61	46.016,33	54.893,39	45.126,01	41.959,85	27.871,84
NOVIEMBRE	30.551,89	41.390,86	46.789,83	42.876,91	47.157,17	31.021,82
DICIEMBRE	25.181,35	35.688,37	36.143,65	44.167,82	42.680,34	

VOLUMEN DE TABLEROS DE PARTICULAS PINO RADIATA
SEGUN REGION DE DESTINO

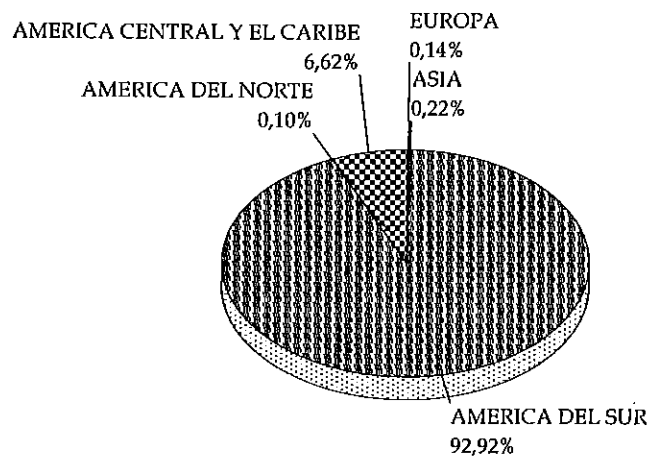

a NOVIEMBRE 2012

PRECIOS DE EXPORTACION
TABLEROS DE PARTICULAS PINO RADIATA

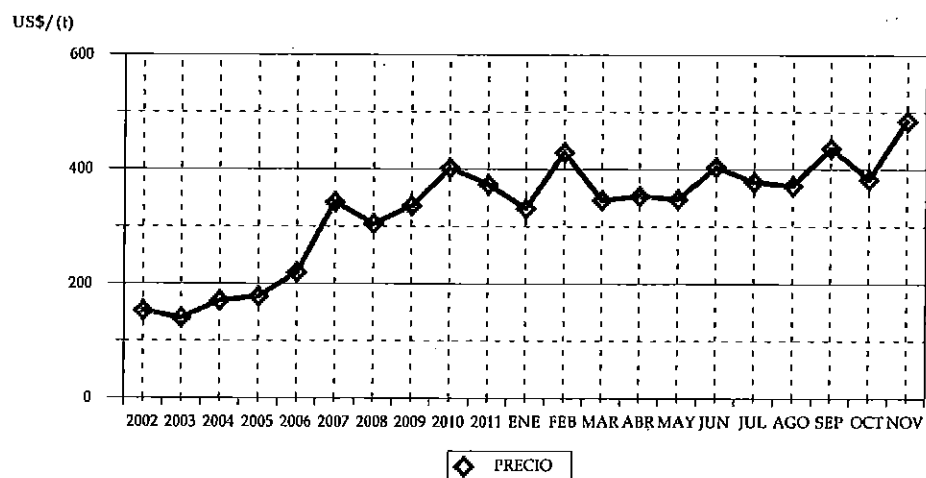

CUADRO 43
VOLUMEN DE TABLEROS DE PARTICULAS PINO RADIATA
SEGUN PAIS (t)

PAIS	2011		2012	
	VOLUMEN	(%)	VOLUMEN	(%)
TOTAL	13.027,86	100	21.452,68	100
PERÚ	6.713,93	51,54	9.581,90	44,67
COLOMBIA	2.452,14	18,82	5.464,10	25,47
ECUADOR	1.430,66	10,98	4.767,88	22,23
REPÚBLICA DOMINICANA	1.790,59	13,74	879,40	4,10
BOLIVIA	9,74	0,07	120,36	0,56
PUERTO RICO	11,70	0,09	118,35	0,55
GUATEMALA	212,79	1,63	112,57	0,52
COSTA RICA	257,47	1,98	97,09	0,45
PANAMÁ	11,17	0,09	75,65	0,35
TRINIDAD Y TOBAGO	0,00	0,00	74,54	0,35
COREA DEL SUR	0,00	0,00	47,55	0,22
EL SALVADOR	22,00	0,17	35,78	0,17
ALEMANIA	0,00	0,00	30,31	0,14
BARBADOS	0,00	0,00	24,32	0,11
ESTADOS UNIDOS	0,00	0,00	20,96	0,10
TERR. BRITAN. EN AMÉRICA	0,00	0,00	1,91	0,01
NICARAGUA	115,67	0,89	0,00	0,00

CUADRO 44
VOLUMEN DE TABLEROS DE PARTICULAS PINO RADIATA
SEGUN EXPORTADOR (t)

EXPORTADOR	2011		2012	
	VOLUMEN	(%)	VOLUMEN	(%)
TOTAL	13.027,86	100	21.452,68	100
MASISA S.A.	12.615,25	96,83	18.672,92	87,04
PANELES ARAUCO S.A.	0,00	0,00	2.732,82	12,74
EXP.Y SER.FOR.ANDES CHILE LTDA	15,39	0,12	45,02	0,21
STANTON-YONGUE MOLKENBHUR, GUSTAVC	0,00	0,00	1,91	0,01
DOLE CHILE S.A.	0,00	0,00	0,00	0,00
TECNO FAST ATCO S.A.	70,20	0,54	0,00	0,00
INDUSTRIAS RIO ITATA II S.A.	322,75	2,48	0,00	0,00
COMER.Y EXPORTADORA DE PRODUCTOS FOI	1,89	0,01	0,00	0,00
COMERCIALIZADORA FORESTAL LTDA.	2,39	0,02	0,00	0,00

CUADRO 45
VOLUMEN DE TABLEROS DE PARTICULAS PINO RADIATA
POR AÑO SEGUN MES (t)

MES	2007	2008	2009	2010	2011	2012
TOTAL	23.582,00	24.541,03	14.646,35	26.874,26	15.549,58	21.452,68
ENERO	2.940,24	1.999,87	1.196,40	2.187,07	1.649,19	628,64
FEBRERO	1.610,93	2.810,93	1.047,10	22,40	1.240,76	2.118,26
MARZO	1.371,45	1.261,52	520,77	2.250,49	588,27	2.286,65
ABRIL	1.413,14	1.114,67	279,02	1.402,92	1.396,57	314,07
MAYO	1.647,58	2.205,04	686,57	1.877,01	3.177,44	1.762,01
JUNIO	2.991,36	2.403,99	1.567,33	1.253,17	904,75	3.020,64
JULIO	2.532,30	2.979,47	982,81	634,61	1.354,70	3.098,92
AGOSTO	3.177,72	2.103,02	1.239,75	3.263,19	411,57	2.379,60
SEPTIEMBRE	2.390,67	1.927,00	2.008,10	4.113,64	730,93	966,53
OCTUBRE	51,54	1.890,88	2.392,98	3.929,81	854,93	740,41
NOVIEMBRE	2.217,13	2.321,19	1.026,20	3.779,32	718,76	4.136,95
DICIEMBRE	1.237,94	1.523,47	1.699,32	2.160,62	2.521,72	

VOLUMEN DE CHAPA DEBOBINADA PINO RADIATA
SEGUN REGION DE DESTINO

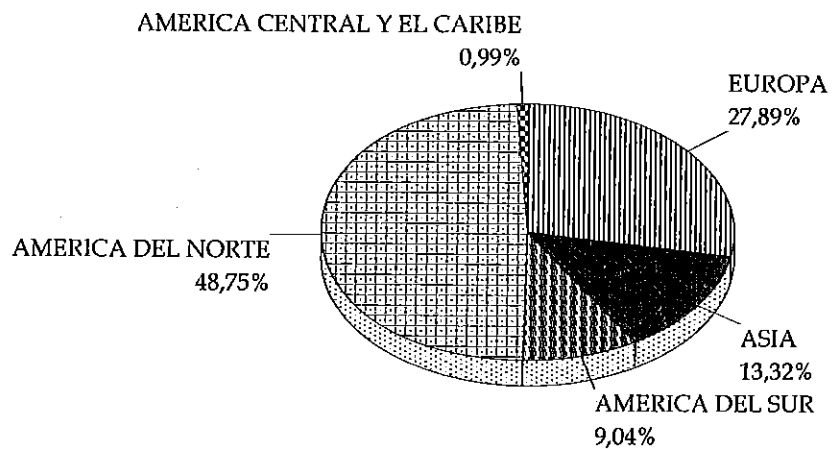

a NOVIEMBRE 2012

PRECIOS DE EXPORTACION
CHAPA DEBOBINADA PINO RADIATA

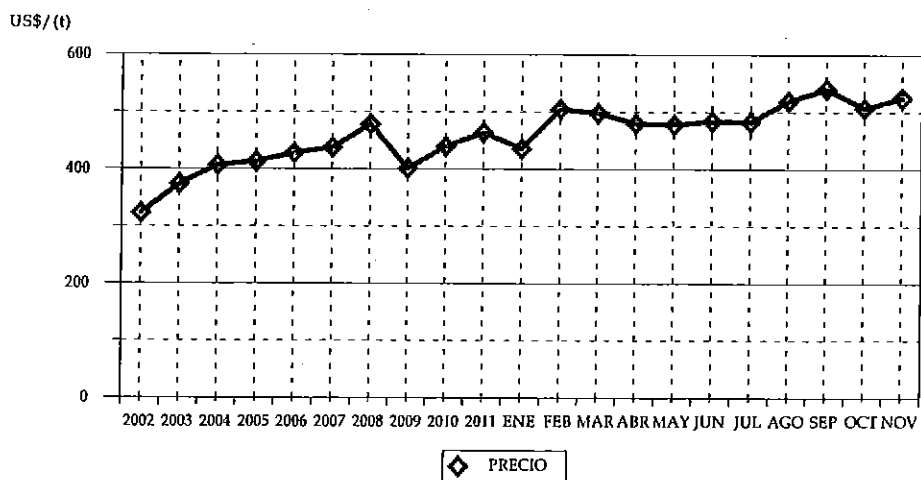

CUADRO 46
VOLUMEN DE CHAPA DEBOBINADA PINO RADIATA
SEGUN PAIS (t)

PAIS	2011		2012	
	VOLUMEN	(%)	VOLUMEN	(%)
TOTAL	13.169,46	100	14.327,42	100
MÉXICO	7.265,44	55,17	6.985,15	48,75
ESPAÑA	2.699,73	20,50	2.378,61	16,60
TURQUÍA	506,63	3,85	1.582,26	11,04
TAIWÁN	555,71	4,22	1.490,18	10,40
ECUADOR	835,15	6,34	1.295,00	9,04
COREA DEL SUR	192,16	1,46	385,53	2,69
GUATEMALA	17,48	0,13	142,55	0,99
PORTUGAL	0,00	0,00	35,09	0,24
MALASIA	0,00	0,00	16,64	0,12
JAPÓN	1.002,43	7,61	16,40	0,11
HONDURAS	49,64	0,38	0,00	0,00
ESTADOS UNIDOS	35,39	0,27	0,00	0,00
PERÚ	9,70	0,07	0,00	0,00

CUADRO 47
VOLUMEN DE CHAPA DEBOBINADA PINO RADIATA
SEGUN EXPORTADOR (t)

EXPORTADOR	2011		2012	
	VOLUMEN	(%)	VOLUMEN	(%)
TOTAL	13.169,46	100	14.327,42	100
LAMINADORA LOS ANGELES S.A.	3.771,15	28,64	4.650,82	32,46
INDUSTRIA DE MADERA BORVER LTDA.	3.788,76	28,77	3.725,76	26,00
TULSA S.A.	3.858,37	29,30	3.569,47	24,91
VILLA FRANCA OLIVER CHILE LTDA.	1.185,57	9,00	1.656,92	11,56
SHIN GWANG FORESTAL CHILE S.A.	192,16	1,46	385,53	2,69
COMER.Y EXPORTADORA DE PRODUCTOS FOI	278,72	2,12	338,92	2,37
NORAMCO S.A.	35,39	0,27	0,00	0,00
FORESTAL TROMEN S.A.	49,64	0,38	0,00	0,00
COMERCIALIZADORA FORESTAL LTDA.	9,70	0,07	0,00	0,00

CUADRO 48
VOLUMEN DE CHAPA DEBOBINADA PINO RADIATA
POR AÑO SEGUN MES (t)

MES	2007	2008	2009	2010	2011	2012
TOTAL	18.903,82	16.228,22	17.262,85	11.332,18	14.564,67	14.327,42
ENERO	2.450,88	1.721,67	757,87	907,44	880,83	989,16
FEBRERO	1.698,35	1.314,47	1.757,63	828,59	518,32	1.131,27
MARZO	1.713,42	1.278,09	2.510,26	316,60	1.716,65	1.178,75
ABRIL	1.869,83	1.115,91	2.644,31	616,05	517,96	1.267,72
MAYO	1.800,26	1.812,31	1.346,01	922,08	1.180,66	1.354,15
JUNIO	1.404,87	1.234,62	778,48	664,66	1.766,85	1.604,15
JULIO	1.005,63	772,31	1.169,97	1.162,25	862,74	1.403,49
AGOSTO	1.099,68	1.160,80	877,53	838,10	1.810,19	1.252,91
SEPTIEMBRE	1.084,66	1.186,95	1.992,49	897,53	1.323,28	1.516,01
OCTUBRE	1.523,99	2.145,31	1.298,42	1.238,33	1.152,95	1.611,13
NOVIEMBRE	1.935,16	1.161,94	981,01	1.449,76	1.439,03	1.018,69
DICIEMBRE	1.317,07	1.323,83	1.148,85	1.490,82	1.395,21	

VOLUMEN DE MADERA CEPILLADA PINO RADIATA
SEGUN REGION DE DESTINO

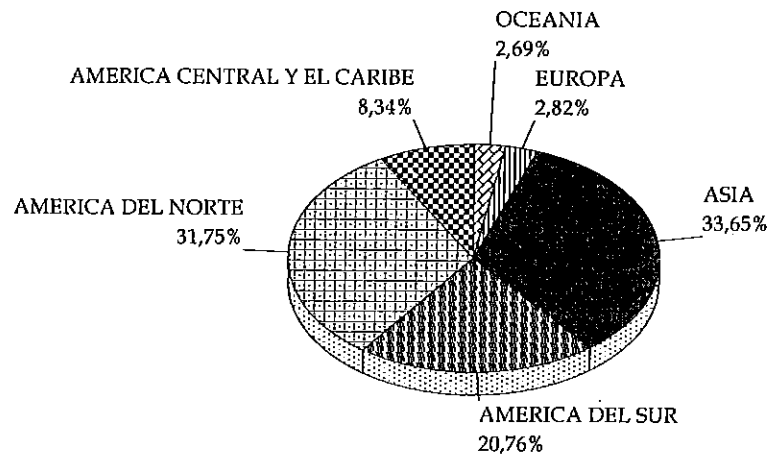

a NOVIEMBRE 2012

PRECIOS DE EXPORTACION
MADERA CEPILLADA PINO RADIATA

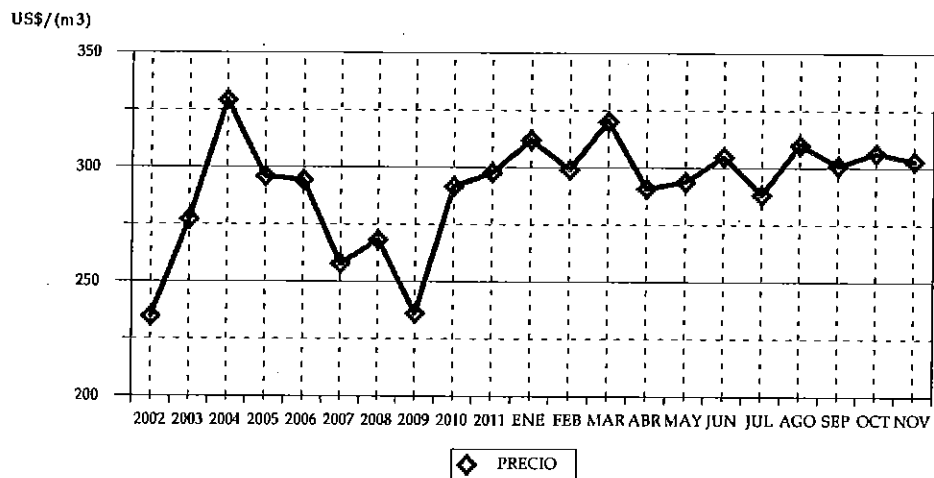

CUADRO 49
VOLUMEN DE MADERA CEPILLADA PINO RADIATA
SEGUN PAIS (m3)

PAIS	2011		2012	
	VOLUMEN	(%)	VOLUMEN	(%)
TOTAL	269.994,11	100	319.260,40	100
MÉXICO	76.811,59	28,45	82.636,92	25,88
CHINA	49.345,84	18,28	75.120,62	23,53
COLOMBIA	18.432,25	6,83	34.114,03	10,69
PERÚ	37.176,17	13,77	29.482,26	9,23
JAPÓN	30.643,85	11,35	26.058,32	8,16
COSTA RICA	14.541,72	5,39	22.512,40	7,05
ESTADOS UNIDOS	16.454,07	6,09	17.553,95	5,50
AUSTRALIA	4.188,20	1,55	8.309,49	2,60
ESPAÑA	6.346,65	2,35	7.943,42	2,49
VIETNÁM	4.659,43	1,73	2.500,30	0,78
GUATEMALA	1.447,55	0,54	2.163,39	0,68
TAIWÁN	1.946,00	0,72	1.419,15	0,44
VENEZUELA	252,24	0,09	1.392,30	0,44
ECUADOR	676,84	0,25	1.234,12	0,39
EL SALVADOR	984,56	0,36	1.179,53	0,37
CANADÁ	1.227,23	0,45	1.176,34	0,37
ARABIA SAUDITA	314,34	0,12	967,51	0,30
PANAMÁ	494,82	0,18	730,71	0,23
TAILANDIA	89,02	0,03	661,14	0,21
COREA DEL SUR	1.085,70	0,40	641,05	0,20
HOLANDA	531,14	0,20	520,48	0,16
FINLANDIA	458,45	0,17	461,21	0,14
NUEVA ZELANDIA	301,62	0,11	277,40	0,09
REINO UNIDO	1.140,14	0,42	70,65	0,02
MALASIA	0,00	0,00	47,43	0,01
BOLIVIA	0,00	0,00	38,40	0,01
ANTILLAS NEERLANDESAS	11,55	0,00	18,58	0,01
TERR. BRITAN. EN AMÉRICA	3,20	0,00	17,03	0,01
ARGENTINA	3,44	0,00	7,20	0,00
ITALIA	5,22	0,00	5,07	0,00
PORTUGAL	369,34	0,14	0,00	0,00
PUERTO RICO	38,61	0,01	0,00	0,00
NORUEGA	13,37	0,00	0,00	0,00

* Se encuentra asociado Hong Kong a China.

CUADRO 50
VOLUMEN DE MADERA CEPILLADA PINO RADIATA
SEGUN EXPORTADOR (m3)

EXPORTADOR	2011		2012	
	VOLUMEN	(%)	VOLUMEN	(%)
TOTAL	269.994,11	100	319.260,40	100
ASERRADEROS ARAUCO S.A.	156.459,90	57,95	181.326,30	56,80
CMPC MADERAS S.A.	62.460,80	23,13	82.201,95	25,75
SODIMAC S.A.	2.837,43	1,05	9.102,47	2,85
BLOCK & CUTSTOCK S.A.	966,37	0,36	7.606,19	2,38
MASISA S.A.	9.661,08	3,58	7.138,11	2,24
OCHOCO LUMBER CHILE LTDA.	413,86	0,15	5.519,44	1,73
MADENAT CHILE LTDA.	6.251,24	2,32	5.390,82	1,69
FORESTAL SANTA BLANCA LTDA.	5.285,05	1,96	4.439,87	1,39
COMERCIAL E INDUSTRIAL JCE S.A.	2.686,43	0,99	3.409,82	1,07
COMERCIALIZADORA FORESTAL LTDA.	2.636,96	0,98	3.401,26	1,07
MADERAS MARTIN LTDA	1.459,52	0,54	1.680,23	0,53
WOODGRAIN CHILE LTDA.	201,83	0,07	1.453,50	0,46
FORESTAL TROMEN S.A.	1.206,65	0,45	1.376,24	0,43
INDUSTRIA MADERERA PROSPERIDAD S.A.	1.026,67	0,38	937,58	0,29
KIMWOOD COMERCIAL LTDA.	0,00	0,00	561,97	0,18
SOUTH PACIFIC LUMBER TRADE S.A.	794,09	0,29	527,66	0,17
PROMASA S.A.	2.918,12	1,08	523,49	0,16
PRIMUS LUMBER S.A.	159,98	0,06	498,85	0,16
COMERCIAL CANTA RANA LTDA.	0,00	0,00	480,41	0,15
FORESTAL BELEN LTDA.	720,77	0,27	287,66	0,09
FORESTAL Y ASERRADEROS LEONERA LIMITA	0,00	0,00	280,81	0,09
WESTON CHILE S.A.	0,00	0,00	247,19	0,08
SOC. MADERAS BRAVO LTDA.	195,04	0,07	185,49	0,06
FORESTAL LEON LTDA.	531,93	0,20	182,23	0,06
FORESTAL DYM LIMITADA	0,00	0,00	165,73	0,05
ELAB Y EXPORT EL AMANECER LTDA	0,00	0,00	105,81	0,03
KINWOOD S.A	255,95	0,09	84,00	0,03
MUEBLERIA REMAVAL LTDA	0,00	0,00	38,40	0,01
EXP.Y SER.FOR.ANDES CHILE LTDA	368,44	0,14	38,34	0,01
MADERAS JAIME VENTURELLI Y CIA. LTDA.	0,00	0,00	31,98	0,01
TECNO FAST ATCO S.A.	176,09	0,07	12,39	0,00
COM.E INVERSIONES CROSUR LTDA	0,00	0,00	11,30	0,00
MADERAS DE EXPORTACION LTDA.	498,56	0,18	7,20	0,00
STANTON-YONGUE MOLKENBHUR, GUSTAVC	3,20	0,00	4,94	0,00
GRIFFITHS SMALLEY, DAVID RICHARD	0,00	0,00	0,79	0,00
OTROS	9.818,17	3,64	0,00	0,00

CUADRO 51
VOLUMEN DE MADERA CEPILLADA PINO RADIATA
POR AÑO SEGUN MES (m3)

MES	2007	2008	2009	2010	2011	2012
TOTAL	521.870,56	374.535,45	295.858,88	296.946,22	304.413,90	319.260,40
ENERO	47.833,00	48.675,63	18.372,45	25.306,01	27.643,11	25.127,45
FEBRERO	38.712,23	31.205,12	15.434,36	22.070,37	26.989,82	25.689,86
MARZO	35.233,64	25.672,26	24.689,57	19.947,50	29.418,75	28.671,40
ABRIL	37.269,83	31.420,44	24.128,66	18.301,23	20.278,82	27.760,00
MAYO	47.509,45	25.718,90	28.685,73	25.640,79	28.928,11	35.217,28
JUNIO	52.427,30	28.607,91	26.335,06	27.076,15	10.695,50	26.011,77
JULIO	33.938,82	28.345,16	25.667,96	25.459,79	27.363,76	33.387,89
AGOSTO	59.178,85	39.720,99	31.009,83	28.747,65	25.411,05	33.061,04
SEPTIEMBRE	39.685,25	29.069,03	29.476,83	24.382,79	23.468,12	23.116,78
OCTUBRE	57.802,88	33.351,73	27.705,68	25.818,17	24.388,76	30.154,70
NOVIEMBRE	33.212,02	29.399,61	23.256,00	21.432,88	25.408,32	31.062,25
DICIEMBRE	39.067,31	23.348,67	21.096,74	32.762,91	34.419,80	

VOLUMEN DE TROZOS ASERRABLES PINO RADIATA
SEGUN REGION DE DESTINO

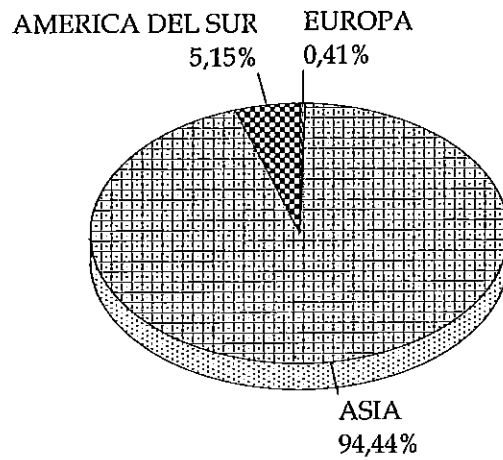

a NOVIEMBRE 2012

PRECIOS DE EXPORTACION
TROZOS ASERRABLES PINO RADIATA

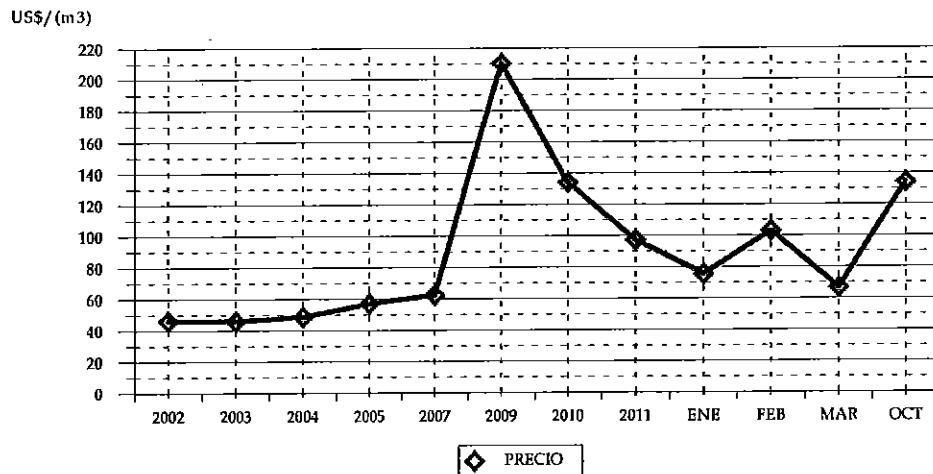

CUADRO 52
VOLUMEN DE TROZOS ASERRABLES PINO RADIATA
SEGUN PAIS (m3)

PAIS	2011		2012	
	VOLUMEN	(%)	VOLUMEN	(%)
TOTAL	38.375,30	100	3.926,41	100
CHINA	35.776,75	93,23	3.311,68	84,34
INDIA	2.598,55	6,77	396,51	10,10
ECUADOR	0,00	0,00	202,22	5,15
ALEMANIA	0,00	0,00	16,00	0,41

* Se encuentra asociado Hong Kong a China.

CUADRO 53
VOLUMEN DE TROZOS ASERRABLES PINO RADIATA
SEGUN EXPORTADOR (m3)

EXPORTADOR	2011		2012	
	VOLUMEN	(%)	VOLUMEN	(%)
TOTAL	38.375,30	100	3.926,41	100
FORESTAL COMACO S.A.	30.266,08	78,87	3.018,68	76,88
LB.INDUSTRIES CHILE S.A.	3.706,23	9,66	396,51	10,10
VALENCIA BENAVIDES	0,00	0,00	293,00	7,46
INMOB. E INV. HALES Y BECKER LTDA	0,00	0,00	202,22	5,15
IKS INGENIERIA EN CORTE LTDA.	0,00	0,00	16,00	0,41
GREEN AGRO LTDA.	3.720,47	9,69	0,00	0,00
COM.Y EXP.CHILE TRADE LTDA.	682,52	1,78	0,00	0,00

CUADRO 54
VOLUMEN DE TROZOS ASERRABLES PINO RADIATA
POR AÑO SEGUN MES (m3)

MES	2007	2009	2010	2011	2012
TOTAL	8.041,11	62,07	102,80	40.774,30	3.926,41
ENERO	2.034,09				1.895,57
FEBRERO	6.007,02				293,00
MARZO			102,80		1.535,61
MAYO				2.382,74	
JUNIO				4.311,89	
JULIO		53,98		10.362,57	
AGOSTO				3.832,31	
SEPTIEMBRE				4.215,72	
OCTUBRE		8,09		3.001,89	202,22
NOVIEMBRE				10.268,18	
DICIEMBRE				2.399,00	

**VOLUMEN DE MADERA CLEAR EN BLOQUES PINO RADIATA
SEGUN REGION DE DESTINO**

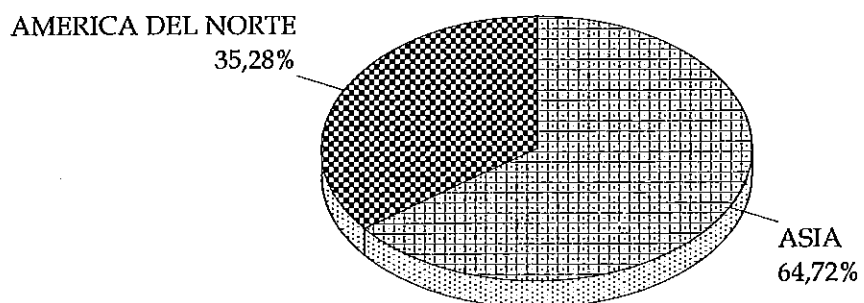

a NOVIEMBRE 2012

**PRECIOS DE EXPORTACION
MADERA CLEAR EN BLOQUES PINO RADIATA**

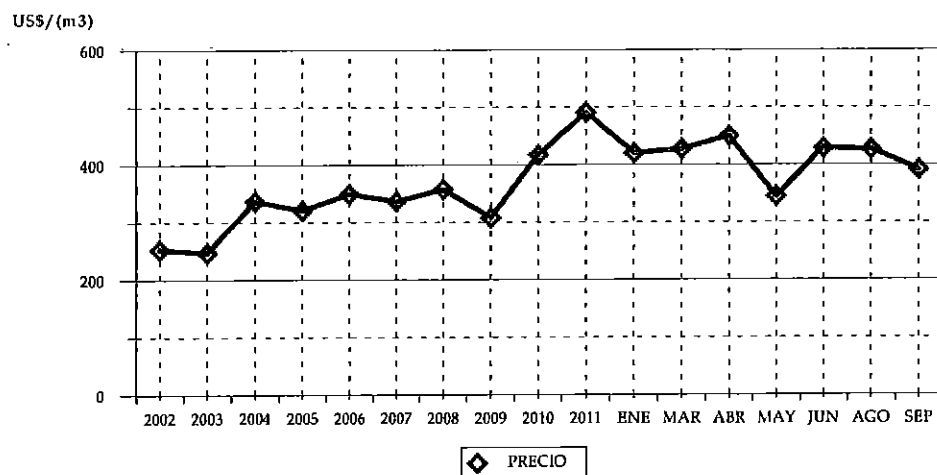

CUADRO 55
VOLUMEN DE MADERA CLEAR EN BLOQUES PINO RADIATA
SEGUN PAIS (m3)

PAIS	2011		2012	
	VOLUMEN	(%)	VOLUMEN	(%)
TOTAL	2.325,99	100	397,73	100
JAPÓN	247,58	10,64	214,40	53,91
ESTADOS UNIDOS	2.018,26	86,77	114,77	28,86
CHINA	0,00	0,00	43,02	10,82
CANADÁ	0,00	0,00	25,54	6,42
COLOMBIA	60,14	2,59	0,00	0,00

* Se encuentra asociado Hong Kong a China.

CUADRO 56
VOLUMEN DE MADERA CLEAR EN BLOQUES PINO RADIATA
SEGUN EXPORTADOR (m3)

EXPORTADOR	2011		2012	
	VOLUMEN	(%)	VOLUMEN	(%)
TOTAL	2.325,99	100	397,73	100
ASERRADEROS ARAUCO S.A.	247,58	10,64	329,17	82,76
BLOCK & CUTSTOCK S.A.	1.952,80	83,96	43,02	10,82
WESTON CHILE S.A.	0,00	0,00	25,54	6,42
SODIMAC S.A.	60,14	2,59	0,00	0,00
FORACTION CHILI S.A.	65,47	2,81	0,00	0,00

CUADRO 57
VOLUMEN DE MADERA CLEAR EN BLOQUES PINO RADIATA
POR AÑO SEGUN MES (m3)

MES	2007	2008	2009	2010	2011	2012
TOTAL	79.941,81	40.071,13	10.275,37	5.453,26	2.325,99	397,73
ENERO	6.692,50	5.185,18	707,55	656,30	256,61	47,36
FEBRERO	7.509,26	3.593,96	522,57	218,36	1.185,49	
MARZO	5.978,25	3.194,00	521,53	1.329,43		48,93
ABRIL	5.981,12	5.399,22	591,44	219,84	52,16	43,02
MAYO	7.607,87	2.358,09	807,79	71,69	45,66	114,77
JUNIO	7.173,42	2.129,37	1.260,66			23,41
JULIO	8.378,92	3.818,10	1.328,21	356,86	100,33	
AGOSTO	8.295,65	5.964,79	1.609,21	950,29		47,05
SEPTIEMBRE	4.644,62	5.100,74	575,85	196,29	108,16	73,19
OCTUBRE	6.202,64	1.916,39	1.195,42	189,22		
NOVIEMBRE	8.347,11	849,72	492,48	488,66	577,59	
DICIEMBRE	3.130,45	561,58	662,67	776,33		

VOLUMEN DE MADERA FINGER JOINT (BLANKS) PINO RADIATA
SEGUN REGION DE DESTINO

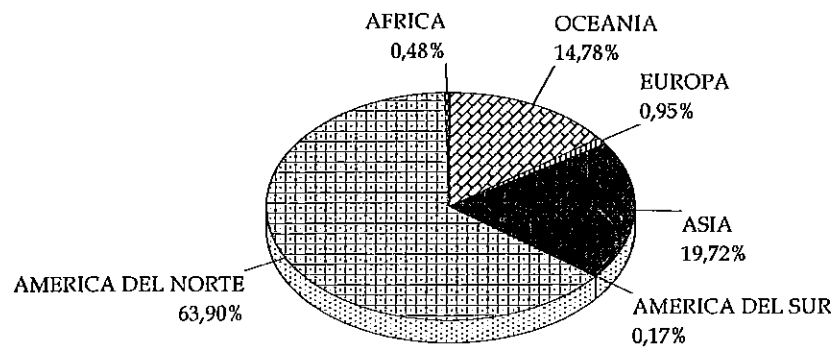

a NOVIEMBRE 2012

PRECIOS DE EXPORTACION
MADERA FINGER JOINT (BLANKS) PINO RADIATA

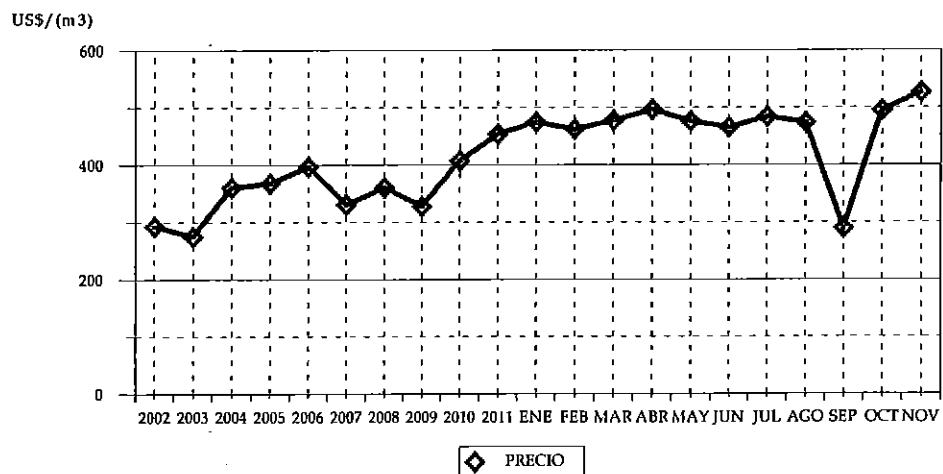

CUADRO 58
VOLUMEN DE MADERA FINGER JOINT (BLANKS) PINO RADIATA
SEGUN PAIS (m3)

PAIS	2011		2012	
	VOLUMEN	(%)	VOLUMEN	(%)
TOTAL	107.827,68	100	102.325,25	100
ESTADOS UNIDOS	68.036,06	63,10	61.734,93	60,33
JAPÓN	20.045,37	18,59	19.503,43	19,06
AUSTRALIA	13.354,48	12,39	15.127,74	14,78
CANADÁ	2.842,76	2,64	3.646,25	3,56
ESPAÑA	2.430,83	2,25	924,74	0,90
CHINA	0,00	0,00	630,57	0,62
SUDÁFRICA	709,98	0,66	487,42	0,48
COLOMBIA	55,00	0,05	129,42	0,13
ALEMANIA	0,00	0,00	51,73	0,05
VENEZUELA	0,00	0,00	46,02	0,04
INDONESIA	43,23	0,04	43,01	0,04
MÉXICO	156,64	0,15	0,00	0,00
ECUADOR	53,77	0,05	0,00	0,00
COSTA RICA	42,69	0,04	0,00	0,00
NUEVA ZELANDIA	42,00	0,04	0,00	0,00
PERÚ	8,60	0,01	0,00	0,00
ARGENTINA	3,31	0,00	0,00	0,00
NORUEGA	2,96	0,00	0,00	0,00

* Se encuentra asociado Hong Kong a China.

CUADRO 59
VOLUMEN DE MADERA FINGER JOINT (BLANKS) PINO RADIATA
SEGUN EXPORTADOR (m3)

EXPORTADOR	2011		2012	
	VOLUMEN	(%)	VOLUMEN	(%)
TOTAL	107.827,68	100	102.325,25	100
ASERRADEROS ARAUCO S.A.	39.946,00	37,05	38.823,51	37,94
FORACTION CHILI S.A.	31.107,42	28,85	28.303,86	27,66
CMPC MADERAS S.A.	23.744,05	22,02	17.365,96	16,97
ITI CHILE S.A.	3.730,20	3,46	7.909,29	7,73
MADERAS RADIATA S.A.	2.717,86	2,52	4.851,29	4,74
OCHOCO LUMBER CHILE LTDA.	1.815,16	1,68	1.156,40	1,13
MADERAS BSC LTDA.	249,21	0,23	712,94	0,70
WOODGRAIN CHILE LTDA.	62,94	0,06	703,87	0,69
MADIMEX COMERCIALIZADORA DE MADERA	495,07	0,46	692,93	0,68
MADERAS JAIME VENTURELLI Y CIA. LTDA.	246,77	0,23	504,32	0,49
PROMASA S.A.	730,53	0,68	415,04	0,41
INDUSTRIA MADERERA PROSPERIDAD S.A.	235,25	0,22	273,15	0,27
BLOCK & CUTSTOCK S.A.	208,44	0,19	212,43	0,21
COMERCIAL E INDUSTRIAL JCE S.A.	1.926,80	1,79	136,62	0,13
WESTON CHILE S.A.	0,00	0,00	101,66	0,10
KIMWOOD COMERCIAL LTDA.	0,00	0,00	53,22	0,05
SOC MADERERA DIAMON LIMITADA	47,16	0,04	47,81	0,05
FORESTAL MELINKA S.A.	0,00	0,00	46,02	0,04
SODIMAC S.A.	0,00	0,00	14,95	0,01
SOC. INDUSTRIAL Y COMERCIAL LOS ALERCE	3,10	0,00	0,00	0,00
PRIMUS LUMBER S.A.	50,41	0,05	0,00	0,00
LES INDUSTRIES DAVIDSON INC. CHILE LTDA	53,77	0,05	0,00	0,00
INNGAL DISTRIBUCION SPA.	349,21	0,32	0,00	0,00
FORESTAL SANTA BLANCA LTDA.	8,60	0,01	0,00	0,00
EXPORT.E IMPORT. LAS LENGAS LTDA.	0,21	0,00	0,00	0,00
COM. ROBERTO BECERRA Y CIA LTDA.	44,52	0,04	0,00	0,00
AGRICOLA Y GANAD. ANDINOS LTDA	55,00	0,05	0,00	0,00

CUADRO 60
VOLUMEN DE MADERA FINGER JOINT (BLANKS) PINO RADIATA
POR AÑO SEGUN MES (m3)

MES	2007	2008	2009	2010	2011	2012
TOTAL	136.234,32	140.879,43	117.421,60	104.303,72	115.496,88	102.325,25
ENERO	8.641,85	10.764,16	11.189,24	9.225,81	7.731,38	10.498,16
FEBRERO	8.104,26	9.293,27	7.941,52	5.730,84	11.204,43	9.649,62
MARZO	9.972,23	15.007,63	10.276,34	5.636,05	10.223,90	11.187,27
ABRIL	11.548,13	11.027,15	9.074,79	4.640,57	10.193,93	7.820,39
MAYO	11.482,86	12.181,23	9.664,80	7.607,52	11.725,89	7.438,22
JUNIO	11.611,02	13.139,50	13.027,74	10.314,15	9.023,19	10.557,13
JULIO	12.986,01	13.064,73	12.659,28	12.509,63	8.511,40	8.797,01
AGOSTO	13.272,48	16.888,72	12.425,27	12.639,67	13.771,55	8.852,02
SEPTIEMBRE	11.767,78	15.142,09	9.363,59	10.529,21	8.141,48	10.314,79
OCTUBRE	13.104,15	10.381,18	8.109,35	7.471,14	9.138,36	8.066,59
NOVIEMBRE	15.546,22	7.580,12	7.303,00	8.974,23	8.162,20	9.144,05
DICIEMBRE	8.197,36	6.409,65	6.386,67	9.024,90	7.669,20	

VOLUMEN DE MOLDURAS SOLIDAS PINO RADIATA
SEGUN REGION DE DESTINO

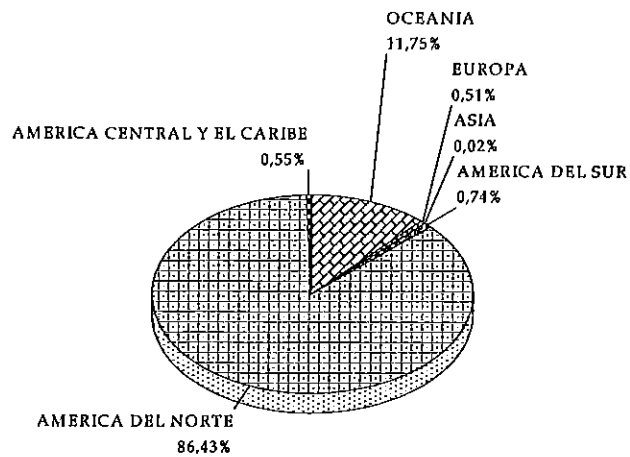

a NOVIEMBRE 2012

PRECIOS DE EXPORTACION
MOLDURAS SOLIDAS PINO RADIATA

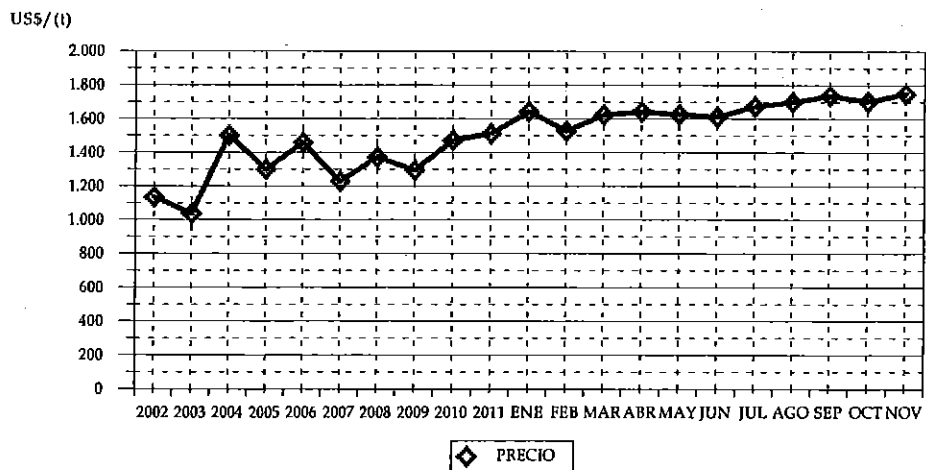

CUADRO 61
VOLUMEN DE MOLDURAS SOLIDAS PINO RADIATA
SEGUN PAIS (t)

PAIS	2011		2012	
	VOLUMEN	(%)	VOLUMEN	(%)
TOTAL	118.088,69	100	123.139,59	100
ESTADOS UNIDOS	94.877,93	80,34	96.894,05	78,69
AUSTRALIA	11.344,49	9,61	13.840,94	11,24
CANADÁ	6.549,90	5,55	7.661,07	6,22
MÉXICO	1.681,78	1,42	1.873,55	1,52
COLOMBIA	802,16	0,68	686,43	0,56
NUEVA ZELANDIA	540,75	0,46	630,95	0,51
NORUEGA	526,70	0,45	440,13	0,36
GUATEMALA	963,56	0,82	345,35	0,28
COSTA RICA	54,17	0,05	232,93	0,19
PERÚ	58,87	0,05	176,83	0,14
SUECIA	55,12	0,05	66,77	0,05
POLONIA	39,74	0,03	60,45	0,05
FRANCIA	40,02	0,03	40,94	0,03
ANTILLAS NEERLANDESAS	33,31	0,03	38,46	0,03
JAMAICA	55,26	0,05	29,40	0,02
VENEZUELA	0,00	0,00	24,00	0,02
COREA DEL SUR	64,64	0,05	23,84	0,02
REINO UNIDO	0,00	0,00	20,35	0,02
ISLAS BAHAMAS	15,60	0,01	19,00	0,02
URUGUAY	12,56	0,01	10,92	0,01
PANAMÁ	88,72	0,08	5,61	0,00
EL SALVADOR	6,07	0,01	5,07	0,00
ARGENTINA	56,31	0,05	4,74	0,00
ECUADOR	24,56	0,02	4,50	0,00
BOLIVIA	0,00	0,00	3,32	0,00
HOLANDA	98,33	0,08	0,00	0,00
BÉLGICA	33,84	0,03	0,00	0,00
RUSIA	23,07	0,02	0,00	0,00
JAPÓN	22,66	0,02	0,00	0,00
SUDÁFRICA	18,61	0,02	0,00	0,00

CUADRO 62
VOLUMEN DE MOLDURAS SOLIDAS PINO RADIATA
SEGUN EXPORTADOR (t)

EXPORTADOR	2011		2012	
	VOLUMEN	(%)	VOLUMEN	(%)
TOTAL	118.088,69	100	123.139,59	100
ASERRADEROS ARAUCO S.A.	56.925,23	48,21	62.394,68	50,67
CMPC MADERAS S.A.	26.533,06	22,47	28.722,80	23,33
WOODGRAIN CHILE LTDA.	13.644,36	11,55	11.336,15	9,21
PROMASA S.A.	3.830,11	3,24	4.991,17	4,05
COMERCIAL E INDUSTRIAL JCE S.A.	3.752,47	3,18	4.168,85	3,39
MADERAS RADIATA S.A.	2.605,27	2,21	2.564,90	2,08
BLOCK & CUTSTOCK S.A.	954,62	0,81	1.764,49	1,43
LES INDUSTRIES DAVIDSON INC. CHILE LTDA	597,74	0,51	1.280,09	1,04
EL PANGUE LTDA.	1.049,75	0,89	1.171,22	0,95
MADERAS BSC LTDA.	926,99	0,78	785,76	0,64
ITI CHILE S.A.	430,68	0,36	737,66	0,60
INNGAL DISTRIBUCION SPA.	3.162,78	2,68	478,49	0,39
TERCIADOS Y ELABORACION DE MADERAS S.	1.019,97	0,86	474,04	0,38
CM MADERERA LTDA.	167,27	0,14	346,64	0,28
OCHOCO LUMBER CHILE LTDA.	120,95	0,10	346,59	0,28
MADIMEX COMERCIALIZADORA DE MADERA	78,58	0,07	278,19	0,23
PATAGONIA LUMBER S.A.	0,00	0,00	179,45	0,15
COMERCIALIZADORA FORESTAL LTDA.	219,17	0,19	169,48	0,14
WESTON CHILE S.A.	0,00	0,00	153,79	0,12
MADERAS JAIME VENTURELLI Y CIA. LTDA.	61,49	0,05	147,00	0,12
TRANSTERRA LTDA.	288,85	0,24	117,21	0,10
MASISA S.A.	288,07	0,24	111,28	0,09
SOUTH PACIFIC LUMBER TRADE S.A.	0,00	0,00	98,80	0,08
SOC. DE MANUFACTURAS TIMBERNI LTDA.	39,74	0,03	60,45	0,05
CORZA S.A.	656,56	0,56	52,05	0,04
MADECOM E.I.R.L	0,00	0,00	41,73	0,03
AGRICOLA Y FORESTAL BAGARO LTDA.	109,79	0,09	27,00	0,02
JELD WEN CHILE S.A.	0,00	0,00	25,22	0,02
IND.Y COM.ARTIMATEMB LTDA	0,00	0,00	24,00	0,02
SODIMAC S.A.	55,85	0,05	23,31	0,02
EMPRESA COMERC.LLACOLEN S.A.	0,00	0,00	20,40	0,02
EXP.Y SER.FOR.ANDES CHILE LTDA	0,00	0,00	15,39	0,01
LM WOODS PRODUCTS E.I.R.L.	31,00	0,03	12,51	0,01
SOC. MADERAS BRAVO LTDA.	0,00	0,00	6,83	0,01
MADERAS DE EXPORTACION LTDA.	28,70	0,02	4,74	0,00
OTROS	509,65	0,43	7,26	0,01

CUADRO 63
VOLUMEN DE MOLDURAS SOLIDAS PINO RADIATA
POR AÑO SEGUN MES (t)

MES	2007	2008	2009	2010	2011	2012
TOTAL	170.757,10	140.140,58	102.897,65	118.298,79	129.453,06	123.139,59
ENERO	16.236,03	14.277,11	10.203,82	9.517,64	8.572,81	11.013,98
FEBRERO	14.200,86	10.328,52	6.185,97	8.571,34	11.680,39	9.817,38
MARZO	15.608,12	12.639,51	8.182,19	8.224,01	10.747,92	12.138,61
ABRIL	12.806,95	11.648,21	6.378,65	6.252,09	10.287,76	8.906,45
MAYO	14.537,34	9.902,77	8.700,02	12.266,53	12.408,32	11.156,82
JUNIO	14.731,81	9.963,21	8.143,90	10.759,73	8.662,39	11.849,33
JULIO	14.629,33	14.493,06	8.773,07	11.100,47	10.662,26	11.294,66
AGOSTO	15.918,52	15.513,48	10.935,61	12.783,41	13.241,88	14.317,53
SEPTIEMBRE	12.328,97	9.530,94	7.904,50	9.541,99	10.958,30	9.856,16
OCTUBRE	15.055,60	12.513,98	9.785,36	10.173,30	10.163,47	10.780,81
NOVIEMBRE	11.694,81	11.152,56	9.695,91	9.206,14	10.703,19	12.007,86
DICIEMBRE	13.008,77	8.177,25	8.008,67	9.902,16	11.364,37	

VOLUMEN DE MOLDURAS MDF PINO RADIATA
SEGUN REGION DE DESTINO

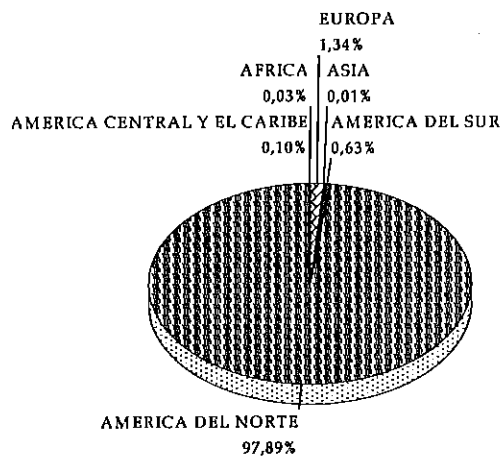

a NOVIEMBRE 2012

PRECIOS DE EXPORTACION
MOLDURAS MDF PINO RADIATA

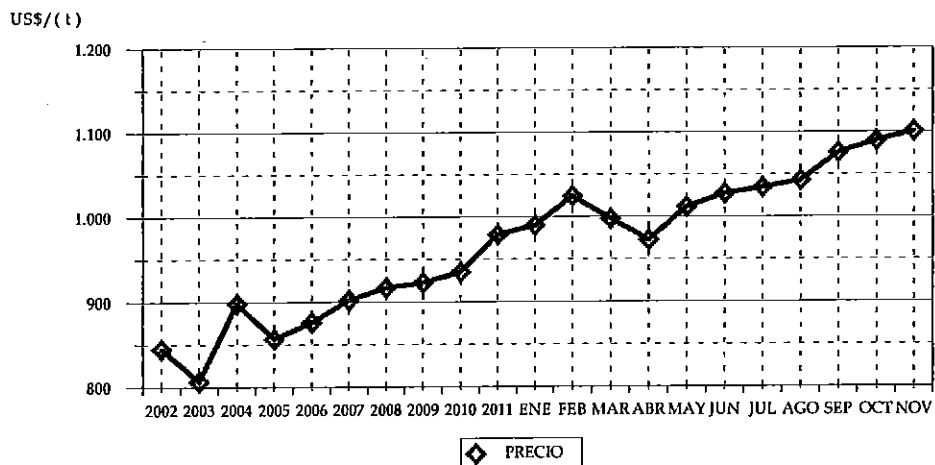

CUADRO 64
VOLUMEN DE MOLDURAS MDF PINO RADIATA
SEGUN PAIS (t)

PAIS	2011		2012	
	VOLUMEN	(%)	VOLUMEN	(%)
TOTAL	100.280,37	100	100.064,70	100
ESTADOS UNIDOS	74.246,41	74,04	70.414,27	70,37
CANADÁ	22.901,37	22,84	27.543,27	27,53
ALEMANIA	994,88	0,99	772,86	0,77
COLOMBIA	350,09	0,35	468,03	0,47
RUSIA	157,41	0,16	304,21	0,30
HOLANDA	89,00	0,09	235,79	0,24
PERÚ	65,86	0,07	70,54	0,07
ECUADOR	117,13	0,12	66,05	0,07
TRINIDAD Y TOBAGO	69,56	0,07	54,54	0,05
COSTA RICA	87,38	0,09	46,78	0,05
SUDÁFRICA	48,14	0,05	30,45	0,03
BÉLGICA	44,54	0,04	21,09	0,02
URUGUAY	1,12	0,00	15,45	0,02
SUECIA	0,00	0,00	9,36	0,01
VENEZUELA	156,20	0,16	6,29	0,01
COREA DEL SUR	7,81	0,01	5,26	0,01
BOLIVIA	0,00	0,00	0,31	0,00
CUBA	0,00	0,00	0,15	0,00
MÉXICO	389,35	0,39	0,00	0,00
DINAMARCA	165,30	0,16	0,00	0,00
JAPÓN	141,21	0,14	0,00	0,00
GUATEMALA	119,30	0,12	0,00	0,00
REPÚBLICA DOMINICANA	67,15	0,07	0,00	0,00
ARGENTINA	34,57	0,03	0,00	0,00
PANAMÁ	24,23	0,02	0,00	0,00
EL SALVADOR	2,38	0,00	0,00	0,00

CUADRO 65
VOLUMEN DE MOLDURAS MDF PINO RADIATA
SEGUN EXPORTADOR (t)

EXPORTADOR	2011		2012	
	VOLUMEN	(%)	VOLUMEN	(%)
TOTAL	100.280,37	100	100.064,70	100
PANELES ARAUCO S.A.	55.294,51	55,14	59.090,96	59,05
MASISA S.A.	10.438,49	10,41	16.737,41	16,73
MAFOR S.A.	8.041,45	8,02	15.396,48	15,39
CORZA S.A.	9.523,10	9,50	6.143,28	6,14
SODIMAC S.A.	119,67	0,12	1.118,74	1,12
CMPC MADERAS S.A.	2.023,66	2,02	1.064,91	1,06
PALM TRADE CHILE LTDA.	0,00	0,00	310,65	0,31
INDUSTRIAS Y SERVICIOS DECO LTDA.	47,17	0,05	129,47	0,13
MADIMEX COMERCIALIZADORA DE MADERA	0,00	0,00	21,09	0,02
POLINCA Y EXPORT LTDA.	14.384,96	14,34	18,63	0,02
COMERCIAL E INDUSTRIAL JCE S.A.	0,00	0,00	17,16	0,02
TECNO FAST ATCO S.A.	27,41	0,03	15,77	0,02
RAMIREZ SANZ	0,00	0,00	0,15	0,00
HUANCA COLQUE, ADOLFO	0,00	0,00	0,02	0,00
SIGDOPACK S.A.	25,41	0,03	0,00	0,00
PRIMUS LUMBER S.A.	33,85	0,03	0,00	0,00
INDUSTRIA DE MOLDURAS G.R.O. LTDA.	265,59	0,26	0,00	0,00
FERRETERIA EL AGUILA S.A.	1,53	0,00	0,00	0,00
EXP.Y SER.FOR.ANDES CHILE LTDA	34,96	0,03	0,00	0,00
COVERING CHILE LTDA	0,04	0,00	0,00	0,00
COMER.Y EXPORTADORA DE PRODUCTOS FOI	18,57	0,02	0,00	0,00

CUADRO 66
VOLUMEN DE MOLDURAS MDF PINO RADIATA
POR AÑO SEGUN MES (t)

MES	2007	2008	2009	2010	2011	2012
TOTAL	158.035,35	133.981,06	118.071,19	129.768,79	108.056,65	100.064,70
ENERO	13.103,36	11.218,56	8.665,99	11.568,23	9.798,21	7.389,34
FEBRERO	13.151,60	9.217,21	6.327,38	9.858,40	6.132,72	8.625,96
MARZO	11.553,66	8.805,88	8.593,23	8.157,89	11.649,54	7.266,59
ABRIL	9.061,90	10.617,13	10.195,79	13.441,53	7.255,95	10.293,20
MAYO	14.193,11	12.035,21	12.290,32	11.050,46	9.588,91	11.487,68
JUNIO	15.786,77	10.704,99	9.905,63	13.011,01	6.466,34	10.399,24
JULIO	15.810,05	13.807,90	11.579,68	12.056,78	11.083,39	9.638,51
AGOSTO	17.185,75	13.340,21	12.191,31	11.661,43	11.476,88	10.101,62
SEPTIEMBRE	14.258,27	13.044,84	8.406,41	12.874,69	11.859,25	9.436,22
OCTUBRE	10.973,95	9.786,24	11.118,45	10.700,62	6.883,42	7.609,90
NOVIEMBRE	12.124,42	12.432,73	8.620,92	8.732,56	8.085,76	7.816,42
DICIEMBRE	10.832,51	8.970,16	10.176,07	6.655,20	7.776,28	

**VOLUMEN DE TABLEROS ENCOLADOS DE CANTO PINO RADIATA
SEGUN REGION DE DESTINO**

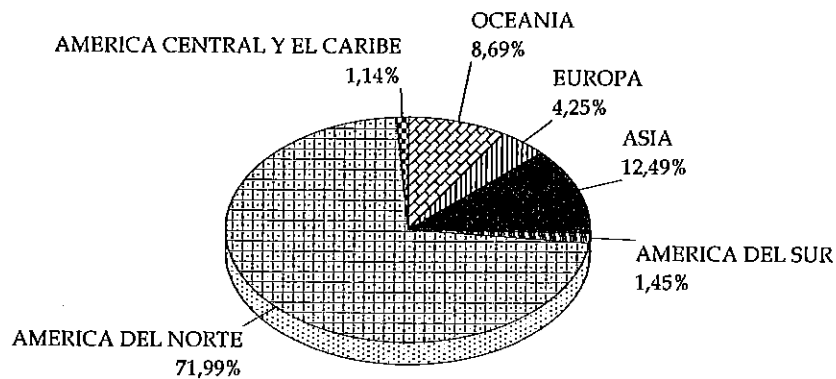

a NOVIEMBRE 2012

**PRECIOS DE EXPORTACION
TABLEROS ENCOLADOS DE CANTO PINO RADIATA**

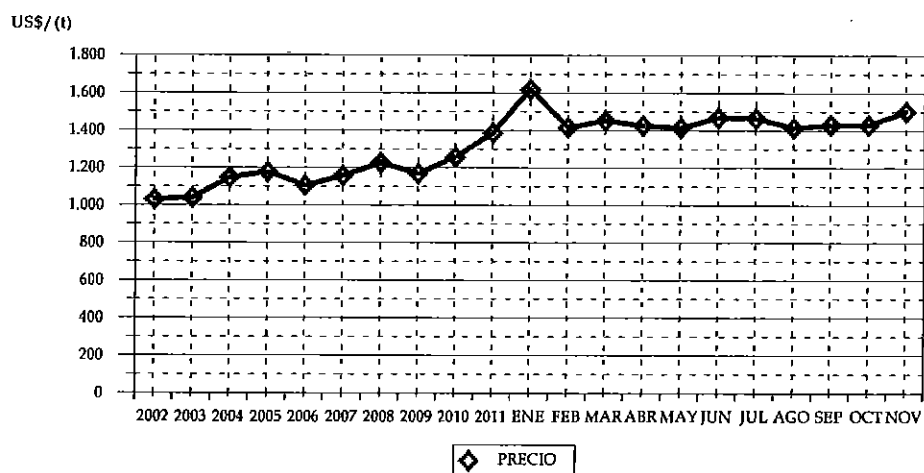

CUADRO 67
VOLUMEN DE TABLEROS ENCOLADOS DE CANTO PINO RADIATA
SEGUN PAIS (t)

PAIS	2011		2012	
	VOLUMEN	(%)	VOLUMEN	(%)
TOTAL	38.591,97	100	35.943,80	100
ESTADOS UNIDOS	26.710,63	69,21	25.339,95	70,50
COREA DEL SUR	3.483,13	9,03	3.531,58	9,83
AUSTRALIA	3.748,50	9,71	3.054,97	8,50
ESPAÑA	1.618,68	4,19	1.304,12	3,63
JAPÓN	807,11	2,09	787,52	2,19
CANADÁ	315,20	0,82	429,60	1,20
COSTA RICA	611,30	1,58	327,26	0,91
COLOMBIA	352,97	0,91	290,82	0,81
PERÚ	0,00	0,00	154,45	0,43
NORUEGA	157,29	0,41	110,28	0,31
MÉXICO	137,64	0,36	105,99	0,29
ISRAEL	202,81	0,53	104,56	0,29
EL SALVADOR	103,57	0,27	83,22	0,23
VENEZUELA	99,82	0,26	74,89	0,21
IRLANDA	170,28	0,44	74,80	0,21
NUEVA ZELANDIA	21,89	0,06	66,91	0,19
COREA DEL NORTE	0,00	0,00	65,17	0,18
MALTA	49,93	0,13	25,28	0,07
REINO UNIDO	0,00	0,00	12,45	0,03
HOLANDA	1,23	0,00	0,00	0,00

CUADRO 68
VOLUMEN DE TABLEROS ENCOLADOS DE CANTO PINO RADIATA
SEGUN EXPORTADOR (t)

EXPORTADOR	2011		2012	
	VOLUMEN	(%)	VOLUMEN	(%)
TOTAL	38.591,97	100	35.943,80	100
CMPC MADERAS S.A.	22.383,43	58,00	21.473,76	59,74
ASERRADEROS ARAUCO S.A.	8.127,51	21,06	7.486,15	20,83
SOC. DE MANUFACTURAS TIMBERNI LTDA.	2.850,97	7,39	2.849,28	7,93
MADERAS RADIATA S.A.	2.636,26	6,83	2.205,89	6,14
BLOCK & CUTSTOCK S.A.	1.379,29	3,57	1.102,10	3,07
ITI CHILE S.A.	220,95	0,57	271,64	0,76
SODIMAC S.A.	105,23	0,27	192,45	0,54
MADERAS JAIME VENTURELLI Y CIA. LTDA.	275,23	0,71	82,86	0,23
SOUTH PACIFIC LUMBER TRADE S.A.	0,00	0,00	77,56	0,22
INDUSTRIA MADERERA PROSPERIDAD S.A.	82,00	0,21	66,00	0,18
TERCIADOS Y ELABORACION DE MADERAS S.	0,00	0,00	56,37	0,16
FORESTAL SANTA INES LTDA.	174,00	0,45	50,00	0,14
EXP.Y SER.FOR.ANDES CHILE LTDA	0,00	0,00	21,19	0,06
WESTON CHILE S.A.	0,00	0,00	8,56	0,02
INNGAL DISTRIBUCION SPA.	357,12	0,93	0,00	0,00

CUADRO 69
VOLUMEN DE TABLEROS ENCOLADOS DE CANTO PINO RADIATA
POR AÑO SEGUN MES (t)

MES	2007	2008	2009	2010	2011	2012
TOTAL	33.642,37	27.531,39	30.575,98	39.113,05	43.698,22	35.943,80
ENERO	1.872,49	2.503,38	2.386,24	2.781,99	2.171,90	2.714,72
FEBRERO	2.264,86	1.821,50	1.440,01	2.418,36	3.307,75	3.183,93
MARZO	2.370,41	2.780,69	2.213,69	2.157,89	3.493,38	3.102,08
ABRIL	2.762,13	2.352,62	2.802,58	1.298,05	2.754,49	3.765,02
MAYO	2.353,87	1.958,14	2.607,07	3.061,41	4.650,44	3.262,38
JUNIO	3.840,71	1.988,97	2.318,51	2.951,31	2.960,99	3.893,97
JULIO	2.299,99	2.854,33	2.139,40	3.916,16	2.531,03	3.161,57
AGOSTO	3.284,24	3.031,27	2.789,66	4.847,92	5.994,16	3.687,70
SEPTIEMBRE	3.728,52	1.684,70	2.367,37	3.089,47	3.627,55	2.739,26
OCTUBRE	3.218,43	2.472,84	3.789,80	5.010,37	2.800,79	2.944,05
NOVIEMBRE	2.857,82	2.282,77	3.021,69	3.450,35	4.299,48	3.489,11
DICIEMBRE	2.788,92	1.800,17	2.699,96	4.129,77	5.106,25	

VOLUMEN DE MARCOS PARA PUERTAS PINO RADIATA
SEGUN REGION DE DESTINO

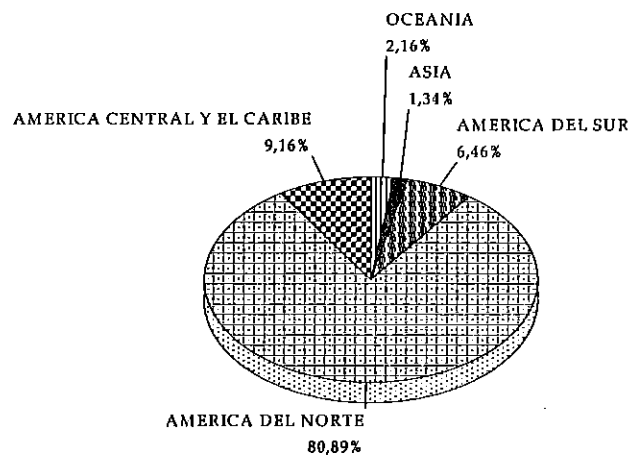

a NOVIEMBRE 2012

PRECIOS DE EXPORTACION
MARCOS PARA PUERTAS PINO RADIATA

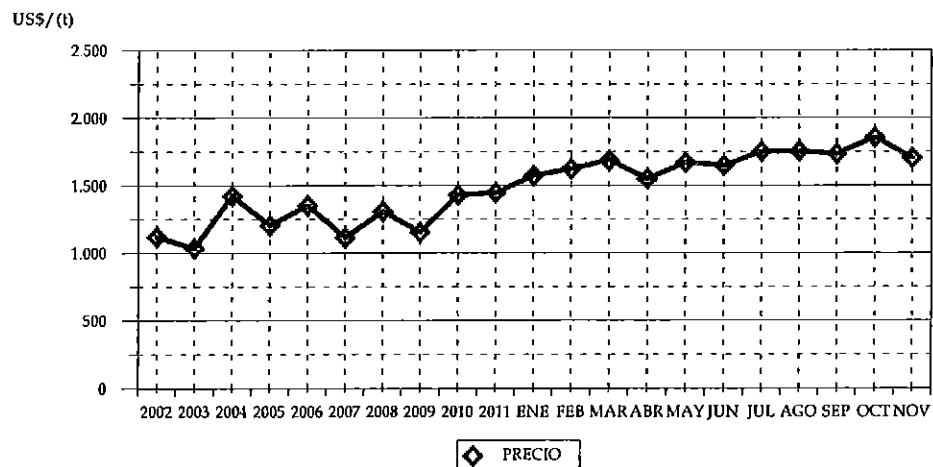

CUADRO 70
VOLUMEN DE MARCOS PARA PUERTAS PINO RADIATA
SEGUN PAIS (t)

PAIS	2011		2012	
	VOLUMEN	(%)	VOLUMEN	(%)
TOTAL	14.459,54	100	12.646,08	100
ESTADOS UNIDOS	8.977,67	62,09	7.816,43	61,81
CANADÁ	3.441,66	23,80	2.412,52	19,08
GUATEMALA	241,98	1,67	722,70	5,71
COLOMBIA	477,89	3,31	681,87	5,39
PANAMÁ	370,84	2,56	413,89	3,27
AUSTRALIA	269,36	1,86	197,37	1,56
COREA DEL SUR	123,86	0,86	168,94	1,34
ECUADOR	16,75	0,12	102,40	0,81
NUEVA ZELANDIA	44,35	0,31	75,31	0,60
PERÚ	135,36	0,94	29,20	0,23
COSTA RICA	11,29	0,08	21,38	0,17
URUGUAY	0,00	0,00	4,06	0,03
TERR. BRITAN. EN AMÉRICA	0,00	0,00	0,02	0,00
MÉXICO	309,70	2,14	0,00	0,00
VENEZUELA	38,70	0,27	0,00	0,00
ARGENTINA	0,14	0,00	0,00	0,00

CUADRO 71
VOLUMEN DE MARCOS PARA PUERTAS PINO RADIATA
SEGUN EXPORTADOR (t)

EXPORTADOR	2011		2012	
	VOLUMEN	(%)	VOLUMEN	(%)
TOTAL	14.459,54	100	12.646,08	100
ASERRADEROS ARAUCO S.A.	11.822,74	81,76	10.006,43	79,13
COMERCIALIZADORA FORESTAL LTDA.	616,51	4,26	923,43	7,30
BLOCK & CUTSTOCK S.A.	443,30	3,07	565,50	4,47
TRANSTERRA LTDA.	267,02	1,85	355,03	2,81
PROMASA S.A.	267,35	1,85	331,36	2,62
MADERAS BSC LTDA.	123,86	0,86	168,94	1,34
MASISA S.A.	43,05	0,30	148,35	1,17
SODIMAC S.A.	204,90	1,42	42,84	0,34
PRIMUS LUMBER S.A.	51,29	0,35	35,39	0,28
JELD WEN CHILE S.A.	9,00	0,06	29,20	0,23
FORESTAL Y ASERRADEROS LEONERA LIMITA	0,00	0,00	18,00	0,14
EXP.Y SER.FOR.ANDES CHILE LTDA	0,00	0,00	13,75	0,11
CORZA S.A.	0,00	0,00	4,06	0,03
FORESTAL SFORZA E.I.R.L.	0,00	0,00	3,78	0,03
GRIFFITHS SMALLEY, DAVID RICHARD	0,00	0,00	0,02	0,00
SOC. I. MAD. WESTERN CHILEAN LTDA.	125,00	0,86	0,00	0,00
POLINCAY EXPORT LTDA.	38,70	0,27	0,00	0,00
MADIMEX COMERCIALIZADORA DE MADERA	56,33	0,39	0,00	0,00
INVERSIONES E INGENIERIA CIFUENTES LTDA	159,80	1,11	0,00	0,00
FORESTAL VIGO LTDA.	133,02	0,92	0,00	0,00
EXPORT.E IMPORT. LAS LENGAS LTDA.	0,14	0,00	0,00	0,00
EMPRESA COMERC.LLACOLEN S.A.	36,00	0,25	0,00	0,00
CMPC MADERAS S.A.	20,64	0,14	0,00	0,00
AGRICOLA Y FORESTAL EL RETIRO LTDA.	40,90	0,28	0,00	0,00

CUADRO 72
VOLUMEN DE MARCOS PARA PUERTAS PINO RADIATA
POR AÑO SEGUN MES (t)

MES	2007	2008	2009	2010	2011	2012
TOTAL	26.444,61	20.940,94	12.603,66	15.975,77	15.582,29	12.646,08
ENERO	2.788,48	2.253,50	1.244,86	1.586,54	1.148,95	1.313,63
FEBRERO	2.673,40	1.501,63	846,39	1.071,90	1.385,25	984,07
MARZO	2.062,83	1.855,58	911,34	794,12	1.606,10	912,29
ABRIL	1.724,11	1.687,07	797,47	673,84	1.683,47	986,39
MAYO	2.378,92	1.410,52	1.176,48	1.624,06	1.514,11	1.282,74
JUNIO	2.243,29	1.927,94	993,18	1.228,09	713,06	1.195,49
JULIO	2.782,83	2.366,75	981,08	1.993,36	1.591,20	1.115,14
AGOSTO	1.922,47	2.205,89	1.465,55	1.604,37	1.319,84	1.566,23
SEPTIEMBRE	1.861,23	1.468,14	1.297,91	1.759,38	1.269,95	592,02
OCTUBRE	2.201,94	1.863,49	1.164,89	1.597,71	1.133,72	1.212,47
NOVIEMBRE	2.078,95	1.645,30	1.059,73	1.085,41	1.093,88	1.485,60
DICIEMBRE	1.726,17	755,16	664,79	956,99	1.122,75	

VOLUMEN DE PUERTAS PINO RADIATA
SEGUN REGION DE DESTINO

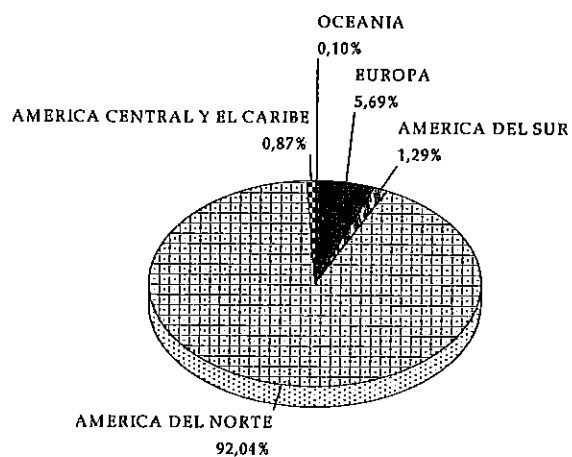

a NOVIEMBRE 2012

PRECIOS DE EXPORTACION
PUERTAS PINO RADIATA

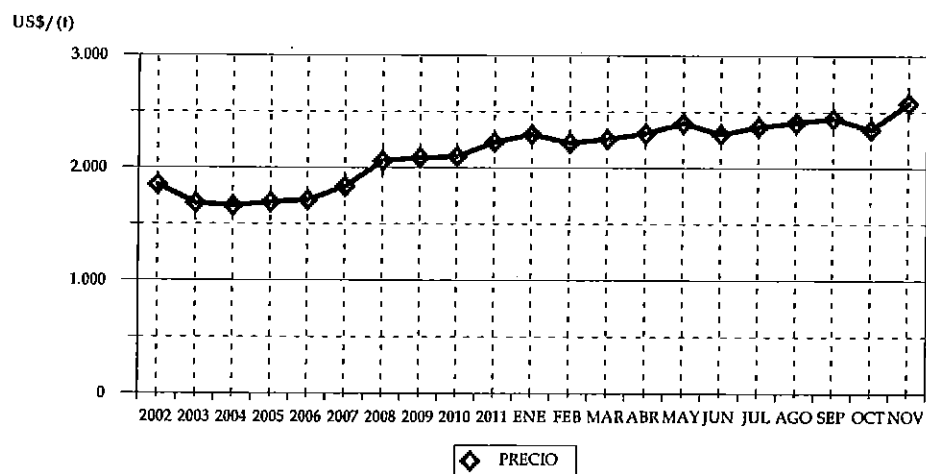

CUADRO 73
VOLUMEN DE PUERTAS PINO RADIATA
SEGUN PAIS (t)

PAIS	2011		2012	
	VOLUMEN	(%)	VOLUMEN	(%)
TOTAL	19.483,99	100	20.001,25	100
ESTADOS UNIDOS	17.683,55	90,76	17.717,15	88,58
REINO UNIDO	254,80	1,31	893,19	4,47
CANADÁ	863,37	4,43	692,14	3,46
IRLANDA	194,90	1,00	194,74	0,97
COLOMBIA	191,63	0,98	183,51	0,92
CUBA	0,00	0,00	95,90	0,48
TRINIDAD Y TOBAGO	42,99	0,22	51,08	0,26
FRANCIA	41,78	0,21	40,90	0,20
PERÚ	38,03	0,20	33,34	0,17
URUGUAY	0,00	0,00	25,55	0,13
GUATEMALA	100,68	0,52	24,00	0,12
AUSTRALIA	7,90	0,04	19,94	0,10
ECUADOR	28,27	0,15	16,54	0,08
ESPAÑA	23,55	0,12	10,21	0,05
BARBADOS	0,00	0,00	3,04	0,02
COSTA RICA	12,55	0,06	0,03	0,00
ARGENTINA	0,00	0,00	0,02	0,00

CUADRO 74
VOLUMEN DE PUERTAS PINO RADIATA
SEGUN EXPORTADOR (t)

EXPORTADOR	2011		2012	
	VOLUMEN	(%)	VOLUMEN	(%)
TOTAL	19.483,99	100	20.001,25	100
MASISA S.A.	10.315,10	52,94	10.890,83	54,45
WOODGRAIN CHILE LTDA.	7.841,94	40,25	7.251,14	36,25
PROMASA S.A.	1.217,06	6,25	1.614,96	8,07
INDUSTRIAL Y COMERCIAL BBC SPA	0,00	0,00	95,90	0,48
MASONITE CHILE S.A.	42,99	0,22	76,62	0,38
TRANSTERRA LTDA.	41,29	0,21	41,03	0,21
TERCIADOS Y ELABORACION DE MADERAS S..	21,21	0,11	30,02	0,15
IGNISTERRA S.A.	0,00	0,00	0,71	0,00
MADERAS JAIME VENTURELLI Y CIA. LTDA.	0,00	0,00	0,03	0,00
RODRIGUEZ PONCE, PEDRO ALIPIO	0,35	0,00	0,00	0,00
JAIME VITERI Y CIA. LTDA.	4,05	0,02	0,00	0,00

CUADRO 75
VOLUMEN DE PUERTAS PINO RADIATA
POR AÑO SEGUN MES (t)

MES	2007	2008	2009	2010	2011	2012
TOTAL	32.726,83	26.934,88	17.772,81	18.733,50	20.694,29	20.001,25
ENERO	2.450,39	2.092,64	2.144,77	1.806,30	2.287,85	1.539,48
FEBRERO	2.417,86	2.247,29	1.045,32	879,27	1.270,22	1.824,99
MARZO	2.881,86	1.909,92	2.181,97	1.737,13	2.218,90	1.862,95
ABRIL	2.644,73	3.178,46	1.367,31	1.727,03	1.787,79	2.258,96
MAYO	2.719,86	1.918,19	1.740,42	2.002,74	2.179,47	1.370,95
JUNIO	1.990,88	3.070,64	1.575,02	1.557,56	1.381,74	2.301,24
JULIO	3.193,01	2.543,28	754,51	1.286,54	1.941,62	1.485,78
AGOSTO	3.041,07	2.151,51	1.560,06	2.518,95	1.393,10	2.224,10
SEPTIEMBRE	3.324,09	2.746,48	1.674,59	1.466,91	1.729,40	1.659,39
OCTUBRE	1.501,66	1.973,89	1.460,83	1.504,21	1.401,65	1.673,76
NOVIEMBRE	3.396,87	1.833,90	1.192,20	1.295,39	1.892,26	1.799,65
DICIEMBRE	3.164,57	1.268,69	1.075,81	951,47	1.210,30	

VOLUMEN DE FRUTOS DE ROSA MOSQUETA
SEGUN REGION DE DESTINO

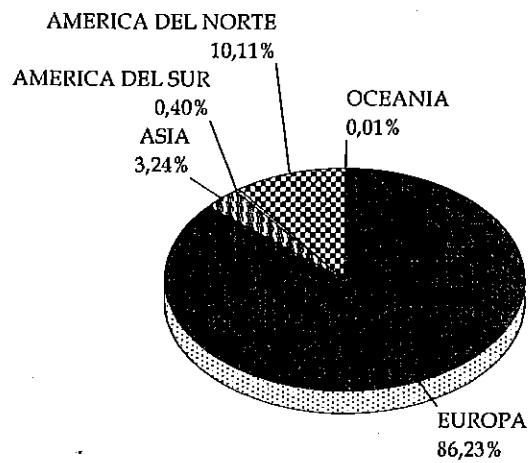

a NOVIEMBRE 2012

PRECIOS DE EXPORTACION
FRUTOS DE ROSA MOSQUETA

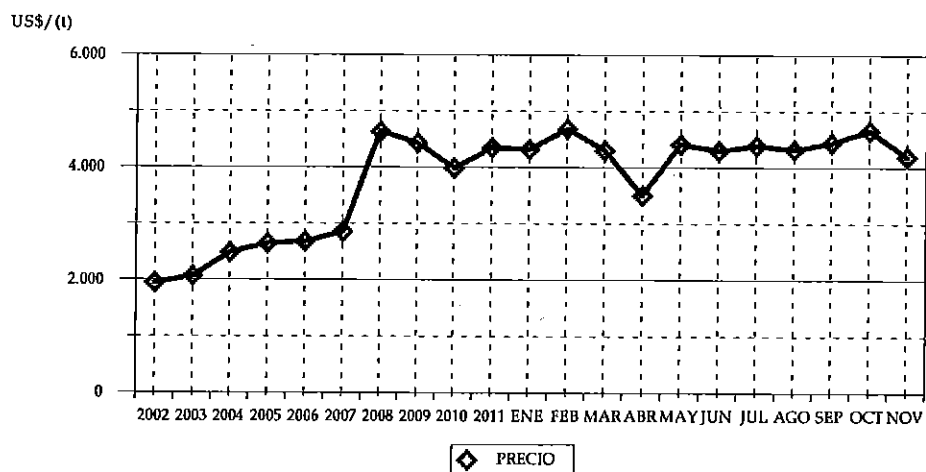

CUADRO 76
VOLUMEN DE FRUTOS DE ROSA MOSQUETA
SEGUN PAIS (t)

PAIS	2011		2012	
	VOLUMEN	(%)	VOLUMEN	(%)
TOTAL	5.523,06	100	4.968,61	100
ALEMANIA	3.855,98	69,82	3.308,53	66,59
ESTADOS UNIDOS	405,13	7,34	502,49	10,11
SUECIA	349,71	6,33	459,54	9,25
HOLANDA	377,80	6,84	306,06	6,16
JAPÓN	105,43	1,91	92,87	1,87
RUSIA	271,50	4,92	70,00	1,41
COREA DEL SUR	0,00	0,00	53,00	1,07
DINAMARCA	23,03	0,42	50,40	1,01
UCRANIA	40,30	0,73	30,00	0,60
LETONIA	24,00	0,43	24,00	0,48
ARGENTINA	20,30	0,37	20,00	0,40
POLONIA	0,00	0,00	20,00	0,40
ISRAEL	0,00	0,00	10,00	0,20
REPÚBLICA CHECA	0,00	0,00	10,00	0,20
TURQUÍA	10,00	0,18	5,00	0,10
TAIWÁN	0,00	0,00	5,00	0,10
FRANCIA	1,29	0,02	1,00	0,02
AUSTRALIA	0,50	0,01	0,60	0,01
ITALIA	3,00	0,05	0,12	0,00
ESLOVENIA	22,05	0,40	0,00	0,00
LITUANIA	12,00	0,22	0,00	0,00
SUIZA	0,70	0,01	0,00	0,00
REINO UNIDO	0,23	0,00	0,00	0,00
ESPAÑA	0,08	0,00	0,00	0,00
COLOMBIA	0,03	0,00	0,00	0,00

CUADRO 77
VOLUMEN DE FRUTOS DE ROSA MOSQUETA
SEGUN EXPORTADOR (t)

EXPORTADOR	2011		2012	
	VOLUMEN	(%)	VOLUMEN	(%)
TOTAL	5.523,06	100	4.968,61	100
SOC. AGRICOLA Y FORESTAL CASINO LTDA.	2.013,97	36,46	1.986,79	39,99
INDUSTRIAS PUELCHÉ S.A.	733,55	13,28	653,40	13,15
CONSERVAS LOS ANGELES LTDA.	732,46	13,26	617,09	12,42
SOC. AGRICOLA Y FORESTAL SANTA MARGARITA	427,61	7,74	587,94	11,83
AGRO PRODEX INTERNACIONAL S.A.	436,23	7,90	400,10	8,05
AGROINDUSTRIAL CHIMBARONGO LTDA.	484,25	8,77	391,22	7,87
COMERCIAL GRANEROS LTDA.	340,00	6,16	130,00	2,62
EXPORTACIONES CATANZARO LTDA.	271,80	4,92	90,00	1,81
AGROCOMERCIAL SAN FRANCISCO LTDA	0,00	0,00	50,00	1,01
M. VORWERK COMERCIO GLOBAL LTDA.	20,00	0,36	20,00	0,40
PLANTABIO S.A.	9,43	0,17	15,01	0,30
ATLAS EXPORT. E IMPORT S.A.	4,32	0,08	10,96	0,22
INDEX SALUS FUTACOYAN LTDA.	8,49	0,15	6,50	0,13
COMERCIALIZADORA BIORGANIC CHILE S.A.	0,00	0,00	5,40	0,11
LABORATORIOS COESAM S.A.	17,30	0,31	4,06	0,08
CAMBIASO HERMANOS S.A.C.	0,00	0,00	0,12	0,00
ACEITES GRANASUR S.A.	0,63	0,01	0,02	0,00
AGROINDUSTRIAL SAN FRANCISCO LTDA.	23,03	0,42	0,00	0,00

CUADRO 78
VOLUMEN DE FRUTOS DE ROSA MOSQUETA
POR AÑO SEGUN MES (t)

MES	2007	2008	2009	2010	2011	2012
TOTAL	5.624,99	7.490,86	4.985,91	5.561,98	6.063,28	4.968,61
ENERO	412,03	627,51	130,89	298,32	214,43	248,75
FEBRERO	323,31	265,76	57,35	128,70	112,58	156,58
MARZO	304,82	238,35	43,00	212,60	122,77	182,11
ABRIL	244,83	512,12	624,42	50,00	33,22	217,80
MAYO	286,25	733,26	322,91	212,60	288,73	271,56
JUNIO	1.200,99	950,79	402,35	549,34	835,68	267,35
JULIO	623,92	949,27	1.052,77	1.212,71	1.227,75	972,75
AGOSTO	487,43	541,05	546,08	463,33	896,42	827,08
SEPTIEMBRE	249,47	552,52	545,25	581,12	774,52	732,54
OCTUBRE	812,55	1.048,48	353,72	587,34	634,08	395,50
NOVIEMBRE	261,23	580,93	386,08	428,11	382,89	696,59
DICIEMBRE	418,16	490,84	521,11	837,82	540,22	

ANEXOS

1: EXPORTACIONES FORESTALES SEGÚN PRODUCTO

2: EXPORTACIONES FORESTALES SEGÚN PAÍS

3: EXPORTACIONES FORESTALES SEGÚN EXPORTADOR

4: EXPORTACIONES FORESTALES MENSUALES

ANEXO 1
EXPORTACIONES FORESTALES SEGUN PRODUCTO

PAIS	NOVIEMBRE			ENERO -NOVIEMBRE		
	VOLUMEN	MONTO (miles US\$)	%	VOLUMEN	MONTO (miles US\$)	%
TOTAL	1.251.828,2	504.920,7		12.216.584,3	4.961.895,7	
PULPA BLANQUEADA PINO RADIATA (t)	183.532,9	106.010,0	577,6	1.765.686,1	1.070.684,6	606,4
PULPA BLANQUEADA EUCALIPTO (t)	204.034,5	117.319,5	575,0	1.846.990,2	1.051.498,8	569,3
CARTULINA MULTICAPAS ESTUCADA (t)	32.872,7	35.148,2	1.069,2	302.248,0	323.239,2	1.069,5
MADERA ASERRADA TABLONES PINO RADIATA (m3)	117.319,5	25.344,6	216,0	1.253.117,8	275.378,0	219,8
ASTILLAS SIN CORTEZA EUCALIPTO (t)	323.035,4	26.345,0	81,6	3.141.186,0	273.981,1	87,2
TABLERO CONTRACHAPADO PINO RADIATA (t)	31.021,8	26.185,9	844,1	321.150,1	259.136,2	806,9
PULPA CRUDA PINO RADIATA (t)	36.516,4	19.775,2	541,5	371.517,9	213.082,1	573,5
MOLDURAS DE MADERA PINO RADIATA (t)	12.007,9	20.994,7	1.748,4	123.139,6	204.360,6	1.659,6
TABLERO MDF PINO RADIATA (t)	31.009,9	16.450,1	530,5	247.949,0	135.650,3	547,1
MOLDURAS MDF PINO RADIATA (t)	7.816,4	8.605,6	1.101,0	100.064,7	103.277,5	1.032,1
PAPEL PERIODICO (t)	11.117,6	7.476,6	672,5	151.700,4	102.234,0	673,9
MADERA CEPILLADA PINO RADIATA (m3)	31.062,3	9.411,8	303,0	319.260,4	96.509,5	302,3
MADERA ASERRADA TABLONES PINO RADIATA Seca (t)	59.775,1	10.045,5	168,1	419.623,8	95.776,7	228,2
ASTILLAS SIN CORTEZA EUCALIPTUS NITENS (t)	63.150,2	3.782,5	59,9	915.893,0	64.553,4	70,5
MADERA ASERRADA TABLONES PINO RADIATA Verde (t)	25.015,8	4.848,9	193,8	305.362,8	64.257,6	210,4
TABLEROS ENCOLADOS DE CANTO PINO RADIATA (t)	3.489,1	5.235,6	1.500,6	35.943,8	52.319,3	1.455,6
MADERA FINGER JOINT (BLANKS) PINO RADIATA (m3)	9.144,0	4.813,2	526,4	102.325,2	47.340,6	462,6
PUERTAS PINO RADIATA (t)	1.799,6	4.637,3	2.576,8	20.001,3	47.084,4	2.354,1
CARAS DE PUERTAS MOLDEADAS PINO RADIATA (t)	2.187,9	2.114,0	966,2	24.691,6	23.505,6	952,0
FRUTOS ROSA MOSQUETA (t)	696,6	2.922,8	4.195,9	4.968,6	21.563,5	4.339,9
MARCOS PARA PUERTAS PINO RADIATA (t)	1.485,6	2.531,2	1.703,8	12.646,1	21.349,3	1.688,2
SACOS Y BOLSAS DE PAPEL (t)	1.716,6	2.924,6	1.703,7	11.923,7	20.776,2	1.742,4
PAÑALES DESECHABLES (t)	745,8	1.810,7	2.428,0	7.270,1	20.358,9	2.800,3
PAPEL KRAFT PARA SACOS Y BOLSAS (t)	3.317,1	2.697,5	813,2	23.679,6	20.035,3	846,1
TOALLAS HIGIENICAS Y TAMPONES (t)	517,0	3.726,8	7.208,1	3.150,3	19.269,0	6.116,6
TABLERO DE PARTICULAS C/MELAMINA PINO RADIATA (t)	3.647,5	2.266,7	621,4	29.944,2	18.092,1	604,2
POSTES IMPREGNADOS PINO RADIATA (t)	4.835,8	1.707,4	353,1	51.528,4	18.042,7	350,2
PAPEL ENGOMADO Y AUTOADHESIVO (t)	515,5	1.568,5	3.042,6	5.857,5	16.896,3	2.884,6
TABLERO MDF RECUB. Y/O TRAB. MEC. PINO RADIATA (t)	1.458,6	1.234,8	846,6	18.707,5	16.047,5	857,8
PAPEL TEST LINER (t)	2.435,9	1.776,5	729,3	20.884,8	16.011,9	766,7
PAPELES PARA ACANALAR (t)	889,8	449,6	505,3	25.904,9	14.198,1	548,1
MUSGO (t)	422,9	1.410,3	3.334,8	3.993,4	13.241,3	3.315,8
CUADERNOS (t)	1.134,0	2.172,2	1.915,5	5.349,0	11.024,3	2.061,0
TABLERO DE FIBRA PINO RADIATA (t)	776,8	388,5	500,1	18.479,1	10.174,5	550,6
TABLERO DE PARTICULAS PINO RADIATA (t)	4.136,9	2.004,1	484,4	21.452,7	8.612,4	401,5
CAJAS DE PAPEL O CARTON CORRUGADO (t)	535,1	710,8	1.328,2	5.717,9	7.700,4	1.346,7
CHAPA DEBOBINADA PINO RADIATA (t)	1.018,7	534,2	524,4	14.327,4	7.118,9	496,9
EXTRACTOS QUILLAY (t)	16,0	363,9	22.694,5	492,9	6.986,1	14.173,9
MADERA FINGER JOINT (BOARDS) PINO RADIATA (m3)	1.434,8	705,7	491,8	14.394,0	6.937,9	482,0
TAPONES DE CORCHO AGLOMERADO (t)	51,0	905,7	17.759,0	346,2	6.135,6	17.724,7
OTROS ENVASES Y PAPELES O CARTONES PARA (t)	274,4	565,4	2.060,2	2.847,5	5.882,2	2.065,8
PAPEL HIGIENICO (t)	690,8	1.178,8	1.706,4	2.842,9	4.741,1	1.667,7
OTROS PAPELES Y CARTONES ESTUC/RECUB/IMP (t)	189,6	494,8	2.609,6	1.699,8	4.729,7	2.782,6
ESPATULAS PINO RADIATA (t)	225,7	473,7	2.099,1	2.009,3	4.215,4	2.098,0

PAIS	NOVIEMBRE			ENERO -NOVIEMBRE		
	VOLUMEN	MONTO (miles US\$)	%	VOLUMEN	MONTO (miles US\$)	%
HONGOS Boletus luteus SEC (t)	28,0	278,8	9.960,5	429,9	4.008,8	9.325,5
OTROS ARTICULOS DE PAPEL Y CARTON (t)	211,8	377,9	1.784,4	2.498,8	3.981,9	1.593,5
AGENDAS. FORMULARIOS. LIBRETAS Y SIMILAR (t)	13,8	101,2	7.359,5	550,5	3.973,4	7.217,4
DEMAS PAPELES Y ARTICULOS DE USO DOMESTI (t)	187,9	286,4	1.524,2	2.303,1	3.863,9	1.677,7
PALOS PARA FOSFOROS ALAMO (t)	190,2	385,7	2.028,1	2.318,7	3.844,0	1.657,8
ACEITE VEGETAL ROSA MOSQUETA (t)	40,3	691,7	17.150,6	214,0	3.724,6	17.405,4
BARRICAS ROBLE FRAN/AMER (t)	25,6	266,7	10.439,0	357,7	3.651,1	10.208,1
PAÑUELOS (t)	199,9	606,6	3.034,4	1.105,6	3.511,4	3.176,1
HOJAS BOLDO (t)	133,4	206,9	1.551,4	2.352,9	3.502,9	1.488,7
DUELAS ROBLE FRAN/AMER (t)	9,7	127,6	13.222,6	242,3	3.361,1	13.873,9
PALLETS PINO RADIATA (t)	444,1	169,9	382,6	6.440,5	3.114,7	483,6
TABLERO OSB PINO/NAT (t)	781,5	334,6	428,2	5.875,3	2.974,0	506,2
LISTONES CEPILLADOS PINO RADIATA (t)	175,5	304,7	1.736,2	1.406,8	2.706,8	1.924,1
COMODAS Y VELADORES PINO RADIATA (t)	53,6	181,2	3.381,5	792,0	2.670,8	3.372,3
CAMAS. CUNAS Y CAMAROTES PINO RADIATA (t)	45,1	182,5	4.047,0	662,3	2.563,1	3.870,1
VASOS Y PLATOS DESECHABLES (t)	49,2	195,6	3.973,9	663,3	2.556,2	3.854,0
ETIQUETAS (t)	27,2	274,4	10.088,5	185,5	2.422,2	13.061,0
PAPEL TISSUE (t)	132,6	247,4	1.865,3	1.288,3	2.368,1	1.838,1
TABLERO DE FIBRA RECUB. Y/O TRAB. MEC. PINO RAD	304,1	226,4	744,5	3.093,7	2.367,0	765,1
TOALLAS ABSORBENTES (t)	128,1	348,9	2.722,5	968,3	2.301,2	2.376,6
TAPONES DE CORCHO NATURAL (t)	4,0	62,9	15.823,3	85,3	2.226,7	26.089,8
CAJAS Y CAJONES DE MADERA (t)	269,1	352,7	1.310,8	1.606,4	2.064,0	1.284,8
ESPATULAS ALAMO (t)	89,4	162,8	1.821,5	1.064,6	2.055,1	1.930,5
TABLILLAS SEMIELABORADAS PINO RADIATA (t)	163,6	290,1	1.773,5	1.096,2	2.048,7	1.869,0
PARQUES. TABLAS PARA PISOS (t)	131,7	151,3	1.149,0	1.410,3	1.826,9	1.295,4
PAPELES Y CARTONES PARA RECICLAR (t)	975,0	136,2	139,7	9.728,8	1.778,9	182,8
HONGOS COG (t)	136,3	227,5	1.669,4	1.592,5	1.778,1	1.116,5
OTROS PRODUCTOS NO MADEREROS QUILLAY (t)	57,5	246,5	4.287,0	472,0	1.756,1	3.720,7
MADERA ASERRADA TABLONES LENGUA (m3)	23.367,5	175,3	7,5	26.154,7	1.692,0	64,7
ARTICULOS MOLDEADOS DE PASTA DE PAPEL (t)	76,8	267,7	3.484,1	847,5	1.599,6	1.887,5
CAJAS Y CAJONES DE MADERA PINO RADIATA (t)	276,6	275,4	995,5	1.539,8	1.578,2	1.025,0
HONGOS Boletus luteus COG (t)	215,7	222,3	1.030,8	1.404,1	1.548,7	1.103,0
CORTEZA QUILLAY (t)	39,8	239,0	6.002,7	279,8	1.502,3	5.368,6
PARTES Y PIEZAS DE MUEBLES LENGUA (t)	43,7	155,7	3.561,1	506,8	1.499,6	2.959,0
OTROS PRODUCTOS DE TONELERIA ROBLE FRAN/AME	11,0	103,7	9.406,3	170,5	1.468,6	8.615,1
PAPELES SIN ESTUCAR PARA IMPR. Y ESCR. c/F. Mec.	194,1	145,0	747,3	2.006,9	1.430,0	712,5
CHAPA DE MADERA PINO RADIATA (t)	67,5	211,0	3.125,4	657,3	1.412,4	2.148,6
ASTILLAS. VIRUTAS USO ENOLOGICO ROBLE FRAN/AM	14,4	69,0	4.804,9	405,3	1.403,2	3.461,7
PALOS PARA HELADO ALAMO (t)	9,3	30,0	3.224,0	463,4	1.372,3	2.961,2
HONGOS Morchella conica SEC (t)	2,5	665,9	263.841,4	5,7	1.332,3	232.670,2
CABEZALES. BARROTES. ESQUINEROS P/CAJAS PINO R.	167,0	145,0	868,5	1.337,8	1.254,3	937,6
SERVILLETAS Y MANTELES (t)	66,7	224,0	3.358,3	430,5	1.212,1	2.815,2
HONGOS SEC (t)	0,3	3,0	10.000,0	112,5	1.160,2	10.312,9
CAJAS Y CAJONES DE MADERA ALAMO (t)	27,4	27,5	1.003,6	1.125,6	1.131,5	1.005,2
CARTULINA NO ESTUCADA (t)	101,8	110,0	1.080,5	952,7	1.029,0	1.080,1
BINS PINO RADIATA (t)	56,0	46,5	829,7	1.120,5	993,1	886,3
PAPEL PARA DECORAR Y REVESTIR PAREDES (t)	1,1	5,0	4.391,8	425,0	984,5	2.316,5
OTROS PRODUCTOS DE CELULOSA (t)	0,1	0,5	7.326,7	284,6	960,8	3.376,0
PAPEL AUTOCOPIA (t)	63,6	184,0	2.892,9	350,7	939,3	2.678,4
OTROS		2.120,5			31.379,9	

ANEXO 2
EXPORTACIONES FORESTALES SEGUN PAIS DE DESTINO

PAIS	NOVIEMBRE			ENERO -NOVIEMBRE		
	TONELAJE	MONTO (miles US\$)	%	TONELAJE	MONTO (miles US\$)	%
TOTAL	1.137.008,1	504.920,7	100,0	11.392.331,7	4.961.895,7	100,0
CHINA	187.084,8	99.418,2	19,7	1.764.023,3	956.967,4	19,3
ESTADOS UNIDOS	43.047,3	55.309,1	11,0	455.689,3	549.924,9	11,1
JAPÓN	408.099,7	42.679,5	8,5	4.378.831,7	477.608,0	9,6
HOLANDA	39.461,3	23.631,1	4,7	484.574,7	289.965,4	5,8
COREA DEL SUR	69.579,6	32.922,4	6,5	625.015,7	285.369,1	5,8
MÉXICO	47.012,6	27.667,5	5,5	463.468,9	284.595,1	5,7
ITALIA	69.406,2	39.122,7	7,7	409.039,7	237.188,4	4,8
PERÚ	31.028,5	20.731,4	4,1	314.961,0	213.010,4	4,3
COLOMBIA	24.195,3	19.383,1	3,8	220.380,9	162.891,9	3,3
ARGENTINA	10.247,1	10.474,1	2,1	170.847,3	149.609,2	3,0
TAIWÁN	18.673,9	10.372,0	2,1	250.924,0	134.950,5	2,7
FRANCIA	18.431,5	10.947,8	2,2	205.072,2	122.178,3	2,5
VENEZUELA	9.474,4	9.356,9	1,9	119.593,9	99.486,1	2,0
ALEMANIA	7.759,3	6.087,9	1,2	133.735,8	94.650,9	1,9
AUSTRALIA	10.289,6	9.182,7	1,8	100.664,7	87.543,8	1,8
REINO UNIDO	8.636,4	7.865,1	1,6	90.804,0	73.272,1	1,5
BRASIL	6.839,5	6.451,4	1,3	55.378,1	59.958,8	1,2
ECUADOR	9.631,4	6.930,3	1,4	84.445,3	59.737,8	1,2
CANADÁ	4.116,5	4.821,6	1,0	53.320,0	59.449,4	1,2
ESPAÑA	13.203,3	7.431,4	1,5	77.862,9	49.941,1	1,0
COSTA RICA	5.573,1	4.120,4	0,8	70.263,0	47.862,8	1,0
TAILANDIA	6.446,3	3.394,4	0,7	87.004,0	47.081,8	0,9
ARABIA SAUDITA	17.874,4	5.725,7	1,1	129.706,5	41.680,5	0,8
INDIA	3.511,0	1.812,1	0,4	65.572,6	34.067,2	0,7
VIETNÁM	7.927,1	3.658,1	0,7	70.240,8	30.744,4	0,6
ISRAEL	6.340,3	3.845,6	0,8	50.557,7	29.474,9	0,6
GUATEMALA	4.671,8	3.194,0	0,6	41.609,4	29.344,5	0,6
EMIRATOS ÁRABES UNI	10.227,0	3.143,7	0,6	78.383,5	24.894,3	0,5
INDONESIA	6.306,0	3.402,4	0,7	37.799,0	20.522,3	0,4
REPÚBLICA DOMINICAN	1.920,6	1.251,7	0,2	26.765,8	15.793,8	0,3
URUGUAY	1.021,9	1.526,5	0,3	12.565,6	15.691,4	0,3
BOLIVIA	2.049,8	1.962,1	0,4	16.914,4	15.681,0	0,3
PAKISTÁN	1.039,7	567,7	0,1	24.182,8	13.268,2	0,3
PANAMÁ	883,8	941,1	0,2	9.700,7	12.303,1	0,2
TRINIDAD Y TOBAGO	1.814,1	1.225,9	0,2	15.897,8	10.889,7	0,2
NUEVA ZELANDIA	1.213,7	1.213,6	0,2	11.865,6	10.813,8	0,2
OMÁN	5.627,9	1.581,5	0,3	32.568,7	9.213,2	0,2
DINAMARCA	1.964,2	1.614,0	0,3	11.540,4	8.973,4	0,2
SINGAPUR	1.117,8	668,1	0,1	14.505,1	8.567,6	0,2
EL SALVADOR	792,5	819,4	0,2	7.626,7	7.637,6	0,2
BÉLGICA	1.412,4	879,4	0,2	10.482,5	6.459,2	0,1
SUECIA	571,9	858,0	0,2	5.970,9	6.446,1	0,1
PARAGUAY	488,6	527,0	0,1	6.234,1	6.160,4	0,1
TURQUÍA	1.136,7	648,6	0,1	7.246,7	5.233,7	0,1

PAIS	NOVIEMBRE			ENERO -NOVIEMBRE		
	TONELAJE	MONTO (miles US\$)	%	TONELAJE	MONTO (miles US\$)	%
MALASIA	542,5	331,0	0,1	7.725,6	4.947,1	0,1
PUERTO RICO	164,3	184,0	0,0	4.999,6	4.758,1	0,1
GHANA	692,8	230,1	0,0	13.096,3	4.728,3	0,1
NORUEGA	880,6	778,1	0,2	5.000,2	4.578,2	0,1
FILIPINAS	472,7	333,1	0,1	6.041,9	4.519,7	0,1
HONDURAS	478,3	391,4	0,1	5.473,1	3.990,9	0,1
KATAR	0,0	0,0	0,0	10.816,0	3.223,3	0,1
PORTUGAL	324,7	333,5	0,1	1.641,5	3.079,4	0,1
KUWAIT	2.480,0	750,1	0,1	8.490,7	2.711,0	0,1
SUDÁFRICA	289,1	228,4	0,0	2.838,5	2.254,1	0,0
RUSIA	68,3	60,9	0,0	1.864,1	2.154,3	0,0
BAHREIN	72,1	19,9	0,0	7.251,4	2.014,1	0,0
FINLANDIA	125,7	101,1	0,0	1.830,0	1.409,2	0,0
CUBA	480,2	465,3	0,1	1.909,7	1.289,1	0,0
NICARAGUA	162,0	162,9	0,0	1.117,4	917,9	0,0
BARBADOS	26,4	36,4	0,0	980,0	816,3	0,0
IRLANDA	44,5	74,5	0,0	579,5	732,3	0,0
POLONIA	179,5	131,3	0,0	792,0	713,5	0,0
HAITÍ	236,7	310,6	0,1	455,7	605,1	0,0
ISLAS BAHAMAS	90,0	44,7	0,0	949,2	599,0	0,0
JAMAICA	41,1	118,2	0,0	304,2	574,9	0,0
SUIZA	0,9	59,8	0,0	127,9	535,1	0,0
SRI LANKA	0,0	0,0	0,0	390,1	379,0	0,0
ANTILLAS NEERLANDES,	0,0	0,0	0,0	410,4	330,2	0,0
JORDANIA	0,0	0,0	0,0	519,9	316,3	0,0
LÍBANO	885,4	286,3	0,1	887,5	292,4	0,0
GUYANA	24,8	18,7	0,0	344,7	187,6	0,0
REPÚBLICA CHECA	0,0	0,0	0,0	110,3	180,0	0,0
SURINÁM	0,0	0,0	0,0	103,8	168,6	0,0
UCRANIA	0,0	0,0	0,0	30,1	161,1	0,0
DOMINICA	0,0	0,0	0,0	103,4	152,7	0,0
RUMANIA	0,0	0,0	0,0	71,9	144,8	0,0
LETONIA	12,6	25,5	0,0	126,2	122,9	0,0
ETIOPÍA	0,0	0,0	0,0	109,5	115,0	0,0
ESTONIA	24,7	18,2	0,0	146,4	110,1	0,0
ALBANIA	0,0	0,0	0,0	179,3	108,2	0,0
DESTINO NO PRECISADO	25,6	37,8	0,0	32,6	93,9	0,0
FIJI	0,0	0,0	0,0	59,2	86,1	0,0
COREA DEL NORTE	0,0	0,0	0,0	65,2	85,9	0,0
ANTIGUA Y BARBUDA	0,0	0,0	0,0	52,0	75,5	0,0
TERR. BRITAN. EN AMÉRICA	3,6	3,8	0,0	66,8	69,9	0,0
REPÚBLICA FEDERATIVA	0,0	0,0	0,0	11,2	41,9	0,0
ISLAS CAYMÁN	0,0	0,0	0,0	20,7	40,0	0,0
ESLOVENIA	0,0	0,0	0,0	14,4	37,4	0,0
EGIPTO	0,0	0,0	0,0	18,5	36,4	0,0
TERR. HOLANDES EN AMÉRICA	0,0	0,0	0,0	5,0	35,6	0,0
ARUBA	26,2	12,3	0,0	59,0	34,9	0,0
ISLAS VÍRGENES (EE.UU)	0,5	0,3	0,0	27,2	32,7	0,0
GEORGIA	0,0	0,0	0,0	22,0	30,1	0,0
OTROS		5,5			171,7	

ANEXO 2
EXPORTACIONES FORESTALES SEGUN EXPORTADOR

PAIS	NOVIEMBRE			ENERO -NOVIEMBRE		
	TONELAJE	MONTO (miles US\$)	%	TONELAJE	MONTO (miles US\$)	%
TOTAL	1.137.008,1	504.920,7	100,0	11.392.331,7	4.961.895,7	100,0
CELULOSA ARAUCO Y CONSTITUCION S.A.	252.544,0	138.536,0	27,4	2.518.818,9	1.409.441,1	28,4
CMPC CELULOSA S.A.	188.205,8	107.266,1	21,2	1.617.485,3	945.436,0	19,1
ASERRADEROS ARAUCO S.A.	80.787,4	43.199,4	8,6	894.171,4	447.850,7	9,0
CARTULINAS CMPC S.A.	33.805,0	35.254,3	7,0	310.748,0	324.069,7	6,5
PANELES ARAUCO S.A.	38.019,6	27.481,4	5,4	412.027,0	291.728,2	5,9
CMPC MADERAS S.A.	38.377,7	23.319,9	4,6	424.033,0	250.753,4	5,1
MASISA S.A.	41.197,7	22.282,2	4,4	337.201,9	183.404,0	3,7
COMACO S.A.	105.806,3	9.263,1	1,8	808.600,8	69.458,8	1,4
ASTILLAS EXPORTACIONES LTDA.	56.874,3	4.435,9	0,9	773.247,1	68.234,2	1,4
FORESTAL DEL SUR/FORESTAL LOS LAGOS	57.328,3	4.416,6	0,9	784.188,2	66.444,9	1,3
PAPELES RIO VERGARA S.A.	7.161,8	4.783,7	1,0	96.856,3	64.584,0	1,3
CONSORCIO MADERERO S.A.	53.139,1	5.616,7	1,1	458.946,3	55.765,8	1,1
WOODGRAIN CHILE LTDA.	1.744,2	3.888,5	0,8	20.753,1	42.688,5	0,9
PAPELES NORSKE SKOG BIO BIO LTDA.	4.420,9	2.993,8	0,6	59.588,0	40.415,4	0,8
MADERAS ANCHILE LTDA.	63.150,2	3.782,5	0,8	516.226,3	36.231,4	0,7
VOLTERRA S.A.	47.352,3	3.758,3	0,7	363.225,9	30.840,8	0,6
PROCTER & GAMBLE S.A.	618,5	3.888,3	0,8	5.553,3	28.205,4	0,6
FORESTAL TROMEN S.A.	8.812,5	3.399,6	0,7	69.212,0	27.806,9	0,6
MASONITE CHILE S.A.	2.247,0	2.114,0	0,4	25.378,4	23.666,4	0,5
PAPELES CORDILLERA S.A.	2.363,4	1.712,1	0,3	32.656,0	22.818,9	0,5
EAGON LAUTARO S.A.	3.095,6	2.420,5	0,5	28.895,5	22.058,8	0,4
TULSA S.A.	1.546,1	1.337,5	0,3	23.150,9	21.379,9	0,4
CMPC TISSUE'S.A.	1.533,0	3.470,5	0,7	9.204,2	20.952,9	0,4
PROPA S.A.	1.934,8	2.770,4	0,6	13.761,8	20.507,3	0,4
CCA/SAN JOSE/CALLE CALLE	5.080,2	364,6	0,1	214.992,2	17.033,3	0,3
RITRAMA S.A	576,6	1.578,6	0,3	6.495,2	16.781,0	0,3
MAFOR S.A.	1.195,8	1.270,4	0,3	15.666,7	14.258,0	0,3
PROMASA S.A.	1.043,8	1.705,4	0,3	8.825,8	13.438,3	0,3
FORACTION CHILI S.A.	1.426,8	1.138,1	0,2	14.725,5	11.939,9	0,2
BLOCK & CUTSTOCK S.A.	594,6	1.016,0	0,2	7.004,3	11.635,5	0,2
INDUSTRIAL BOSQUES CAUTIN S.A.	0,0	0,0	0,0	132.560,9	11.477,1	0,2
TERCIADOS Y ELABORACION DE MADERAS S.A	556,4	1.088,8	0,2	5.565,8	11.330,6	0,2
MADERAS RADIATA S.A.	707,6	1.053,1	0,2	7.048,2	10.092,7	0,2
COMERCIAL E INDUSTRIAL JCE S.A.	1.560,7	1.135,6	0,2	11.493,3	9.299,0	0,2
SOC. AGRICOLA Y FORESTAL CASINO LTDA.	361,6	1.566,5	0,3	2.111,5	9.219,0	0,2
DESERT KING CHILE S.A.	78,0	605,8	0,1	1.001,6	8.495,3	0,2
OCHOCO LUMBER CHILE LTDA.	2.176,2	1.218,0	0,2	15.033,5	8.243,7	0,2
TONELERIA NACIONAL LTDA.	56,6	476,9	0,1	941,5	7.603,4	0,2
COMERCIALIZADORA FORESTAL LTDA.	914,4	607,3	0,1	14.103,0	7.399,0	0,2
FORESTAL ARAUCO S.A.	2.541,3	865,3	0,2	21.574,2	6.758,1	0,1
PAPELES INDUSTRIALES LTDA.	563,1	851,6	0,2	4.033,5	6.715,3	0,1
TORRE EXPORT S.A.	1.054,0	1.725,2	0,3	3.936,5	6.652,3	0,1
CORZA S.A.	0,0	0,0	0,0	6.406,9	6.612,0	0,1
CM MADERERA LTDA.	442,7	689,5	0,1	4.422,2	6.603,2	0,1
ITI CHILE S.A.	312,4	643,5	0,1	2.933,2	6.145,7	0,1

PAIS	NOVIEMBRE			ENERO -NOVIEMBRE		
	TONELAJE	MONTO (miles US\$)	%	TONELAJE	MONTO (miles US\$)	%
COMPAÑIA CHILENA DE FOSFOROS S.A.	293,6	548,6	0,1	3.612,3	5.985,9	0,1
INDUSTRIAL CENTEC S.A.	102,5	379,0	0,1	1.642,2	5.900,3	0,1
SODIMAC S.A.	594,3	461,0	0,1	6.105,8	5.516,3	0,1
INDUSTRIAL OENEO SUD LTDA.	40,1	799,7	0,2	293,7	5.491,9	0,1
MASMADERA LTDA.	773,5	254,8	0,1	13.690,0	4.904,7	0,1
ENVASES IMPRESOS S.A.	432,3	547,9	0,1	4.205,7	4.855,2	0,1
RHEIN CHILE S.A.	119,5	473,3	0,1	949,5	4.298,1	0,1
INDUSTRIAS PUELCHÉ S.A.	42,7	208,9	0,0	1.038,5	4.167,3	0,1
SOC. DE MANUFACTURAS TIMBERNI LTDA.	194,8	237,1	0,1	3.264,8	4.146,0	0,1
FORESTAL LOS ANDES S.A.	0,0	0,0	0,0	48.931,3	3.958,5	0,1
LAMINADORA LOS ANGELES S.A.	763,8	360,8	0,1	7.424,2	3.785,9	0,1
ENGATEL LTDA.	183,9	459,6	0,1	1.479,0	3.722,9	0,1
COMPAÑIA PAPELERA DEL PACIFICO S.A.	565,6	280,8	0,1	6.985,0	3.700,3	0,1
INFODEMA S.A.	504,2	684,0	0,1	2.615,3	3.460,1	0,1
LIBRERIA ESTADO S.A.	17,1	94,3	0,0	1.164,5	3.319,5	0,1
IGNISTERRA S.A.	229,7	331,0	0,1	2.164,1	3.263,6	0,1
SOC. AGRICOLA Y FORESTAL SANTA MARGARI	108,7	409,6	0,1	801,5	3.192,1	0,1
MARINETTI S.A.	0,0	0,0	0,0	569,0	3.129,4	0,1
LUISIANA PACIFIC CHILE S.A.	796,6	334,6	0,1	5.906,5	2.974,5	0,1
CONSERVAS LOS ANGELES LTDA.	142,3	434,8	0,1	798,0	2.796,8	0,1
CHEP CHILE S.A.	443,0	167,8	0,0	5.839,0	2.772,4	0,1
EXPORTADORA RIO CLARO S.A.	713,8	319,2	0,1	6.193,0	2.683,6	0,1
MADIMEX COMERCIALIZADORA DE MADERAS	688,6	383,3	0,1	4.502,8	2.664,1	0,1
B.O. FOODSERVICE S.A.	112,4	214,2	0,0	1.186,3	2.641,5	0,1
EL PANGUE LTDA.	142,8	297,6	0,1	1.191,0	2.480,4	0,1
COMERCIAL MUSGOS ALPHA MOSS LTDA.	51,7	168,5	0,0	734,7	2.460,8	0,1
FORESTAL Y PAPELERA CONCEPCION S.A.	103,7	55,6	0,0	4.725,4	2.427,5	0,1
LES INDUSTRIES DAVIDSON INC. CHILE LTDA.	171,4	271,3	0,1	1.314,9	2.168,7	0,0
COMERCIALIZADORA FUTALEUFU LTDA.	57,7	190,5	0,0	715,1	2.155,6	0,0
MADERAS DE EXPORTACION LTDA.	353,2	182,9	0,0	3.834,3	1.991,8	0,0
PANELES SANTA ELENA S.A.	484,9	348,3	0,1	2.736,0	1.991,3	0,0
SOC. COMERCIAL Y DE INVERSIONES LONQUE	98,6	336,0	0,1	678,6	1.978,7	0,0
SOC.COM.MAD.ALTO HORIZONTE LTD	512,8	194,1	0,0	4.532,4	1.952,4	0,0
EMBALAJES STANDARD LIMITADA	473,8	420,3	0,1	2.900,1	1.940,6	0,0
FORESTAL MELINKA LIMITADA	297,9	145,0	0,0	3.748,5	1.939,8	0,0
MDD CHILE S.A.	137,8	133,4	0,0	1.496,3	1.924,7	0,0
ATLAS EXPORT. E IMPORT S.A.	24,7	29,1	0,0	756,6	1.922,0	0,0
FORESTAL SANTA BLANCA LTDA.	275,8	227,3	0,1	2.244,8	1.837,8	0,0
NORAMCO S.A.	232,3	212,6	0,0	1.809,7	1.763,0	0,0
NATURAL OILS CHILE S.A.	35,1	484,1	0,1	127,1	1.748,4	0,0
AGRO PRODEX INTERNACIONAL S.A.	65,6	252,4	0,1	403,4	1.718,4	0,0
ASERRADEROS UNIDOS (CHILE) LTDA.	125,6	166,6	0,0	1.279,5	1.654,9	0,0
MADENAT CHILE LTDA.	805,0	376,6	0,1	3.335,0	1.639,5	0,0
INDUSTRIA DE MADERA BORVER LTDA.	478,8	174,5	0,0	4.334,4	1.634,4	0,0
INDUSTRIA MADERERA ENTRE RIOS S.A.	84,0	74,3	0,0	1.708,0	1.626,4	0,0
FORESTAL VALDIVIA LTDA.	270,8	130,3	0,0	3.397,8	1.619,5	0,0
MADERAS IMPREGNADAS PRESERVA LTDA.	500,8	166,7	0,0	4.316,8	1.593,4	0,0
SUR PAPEL S.A.	358,9	280,6	0,1	2.547,2	1.590,9	0,0
COMERC. E INDUSTR. AGUAMAR LTDA.	67,3	151,8	0,0	481,1	1.574,5	0,0
OTROS		10.075,1			98.753,6	

ANEXO 4
EXPORTACIONES FORESTALES MENSUALES (VALOR US\$ FOB)
ENERO - NOVIEMBRE 2012

PRODUCTO	ESPECIE	CALI	UN	ENERO	FEBRERO	MARZO	ABRIL	MAYO	JUNIO	JULIO	AGOSTO	SEPTIEMBRE	OCTUBRE	NOVIEMBRE	TOTAL
PRODUCTOS NO MADEREROS															
CAÑAS	COLIGUE/BAMBU	S/i	(t)	1528,8	974,0	1531,2	1225,5	1152,1	1522,9	2224,9	2437,3	1791,8	1609,2	1852,8	17850,3
		US\$	5098977,0	3516129,0	4646537,0	3794431,0	3892511,0	4382569,0	6856183,0	6917894,0	5336743,0	5470806,0	6622370,0	56535150,0	
CORTEZA	QUILLAY	S/i	(t)	21,0	19,8	59,8	9,7	0,0	40,0	0,0	60,0	0,0	29,7	39,8	279,8
		US\$	100623,0	108955,0	334667,0	30633,0	0,0	225978,0	0,0	312814,0	0,0	149594,0	239039,0	1502303,0	
FRUTOS	MAQUI	(t)	0,0	0,0	0,0	21,8	0,0	0,0	0,0	0,0	0,0	1,3	0,0	0,0	23,1
		US\$	0,0	0,0	0,0	54625,0	0,0	0,0	0,0	0,0	0,0	68939,0	0,0	0,0	123564,0
FRUTOS	ROSA MOSQUETA	(t)	248,8	156,6	182,1	217,8	271,6	267,4	972,8	827,1	732,5	395,5	696,6	4968,6	
		US\$	1074518,0	733341,0	784106,0	763333,0	1197827,0	1148311,0	4271715,0	3575732,0	3250479,0	1841311,0	2922806,0	21563477,0	
HIERBA	EUCALIPTO	S/i	(t)	0,0	0,0	0,0	1,1	0,0	0,0	0,0	0,0	0,0	0,0	0,0	1,1
		US\$	0,0	0,0	0,0	5723,0	0,0	0,0	0,0	0,0	0,0	0,0	0,0	0,0	5723,0
HIERBA	MANZANILLA	S/i	(t)	0,1	0,0	206,9	152,9	0,0	0,0	0,1	0,0	0,0	0,0	0,1	360,0
		US\$	450,0	0,0	454849,0	437189,0	36,0	0,0	225,0	0,0	0,0	0,0	0,0	225,0	892974,0
HIERBA	SAN JUAN	S/i	(t)	154,1	11,7	31,9	70,4	15,4	13,1	0,0	5,8	0,0	2,3	0,0	304,7
		US\$	446906,0	25491,0	75036,0	175973,0	36368,0	24117,0	0,0	15294,0	0,0	4914,0	0,0	804097,0	
HIERBA	S/i	(t)	0,0	0,0	0,0	0,4	0,0	0,0	0,0	0,0	0,0	0,0	0,0	0,0	0,4
		US\$	0,0	0,0	0,0	10448,0	0,0	0,0	0,0	0,0	0,0	0,0	0,0	0,0	10448,0
HOJAS	BOLDO	(t)	120,6	157,1	266,9	144,5	368,5	301,6	179,5	223,0	173,0	284,8	133,4	2352,9	
		US\$	156498,0	218871,0	382378,0	215860,0	546872,0	440056,0	262648,0	355354,0	261190,0	456255,0	206900,0	3502882,0	
HOJAS	ESPINO	(t)	0,0	9,2	0,0	0,0	0,0	0,0	0,0	0,0	0,0	0,0	0,0	0,0	9,2
		US\$	0,0	16663,0	0,0	0,0	0,0	0,0	0,0	0,0	0,0	0,0	0,0	0,0	16663,0
HOJAS	EUCALIPTO	(t)	18,0	0,0	3,0	0,0	0,0	2,0	0,0	0,0	0,0	0,0	0,0	0,0	23,0
		US\$	29397,0	0,0	13318,0	0,0	0,0	9281,0	205,0	0,0	0,0	0,0	0,0	0,0	52200,0
HOJAS	HELECHO	(t)	0,0	0,1	0,4	0,3	0,6	0,3	0,3	0,2	0,4	0,3	0,3	0,3	3,2
		US\$	0,0	1044,0	3831,0	2694,0	5113,0	3081,0	2444,0	1831,0	3356,0	2781,0	2988,0	29163,0	
HOJAS	PIMIENTO	(t)	0,0	0,4	0,0	0,0	0,0	0,0	1,1	1,3	0,6	1,0	0,0	0,0	4,4
		US\$	0,0	3996,0	0,0	0,0	0,0	0,0	12123,0	13554,0	6099,0	10483,0	0,0	46256,0	
HOJAS	SAUCE	(t)	0,0	0,0	0,0	0,0	0,0	0,0	0,0	0,0	0,0	0,0	0,0	0,0	11,0
		US\$	0,0	0,0	0,0	0,0	0,0	0,0	0,0	21071,0	0,0	0,0	0,0	0,0	21071,0
HOJAS	S/i	(t)	19,3	0,0	0,0	0,5	18,4	3,3	0,0	0,0	0,0	0,3	0,0	0,0	41,9
		US\$	62634,0	0,0	259,0	5453,0	66711,0	13426,0	99,0	0,0	0,0	2943,0	0,0	151525,0	
HONGOS	Boletus luteus	COG (t)	36,0	38,4	8,5	18,0	54,0	108,7	331,3	314,9	152,6	126,1	215,7	1404,1	
		US\$	44316,0	43972,0	11502,0	21960,0	75960,0	113741,0	369371,0	344389,0	166319,0	134852,0	222293,0	1548673,0	
HONGOS	Boletus luteus	SAL (t)	69,6	0,0	0,0	0,0	12,1	0,0	15,8	32,0	34,8	16,0	68,2	248,6	
		US\$	98458,0	0,0	0,0	0,0	18461,0	0,0	16160,0	37983,0	49554,0	23030,0	88359,0	332006,0	

PRODUCTO	ESPECIE	CALI UN	ENERO	FEBRERO	MARZO	ABRIL	MAYO	JUNIO	JULIO	AGOSTO	SEPTIEMBRE	OCTUBRE	NOVIEMBRE	TOTAL
HONGOS	Boletus luteus	SEC (t)	66,6	80,0	61,7	18,0	52,4	10,8	27,8	23,6	15,9	45,1	28,0	429,9
HONGOS	Lactarius deliciosus SAL	(t)	47,2	16,0	32,0	16,0	0,0	0,0	16,0	112,0	90,2	33,9	0,0	4008818,0
HONGOS	Morchella conica	(t)	56156,0	23470,0	36700,0	20090,0	0,0	0,0	31270,0	155984,0	141768,0	54082,0	0,0	519520,0
HONGOS	Morchella conica	COG (t)	0,0	0,0	0,0	0,0	0,0	0,0	0,0	0,0	0,0	0,0	0,0	0,1
HONGOS	Morchella conica	COG (t)	0,0	0,0	0,0	0,0	0,0	0,0	0,0	0,0	0,0	0,0	0,0	26792,0
HONGOS	Morchella conica	SEC (t)	0,3	0,5	0,1	0,0	0,0	0,0	0,0	0,0	0,0	2,3	2,5	5,7
HONGOS	S/I	COG (t)	51141,0	100312,0	29848,0	23,8	0,0	126,5	348,1	333,7	207,6	250,6	136,3	1332270,0
HONGOS	S/I	SAL (t)	91289,0	58215,0	71464,0	27905,0	0,0	145496,0	381406,0	307116,0	227763,0	239910,0	227528,0	1778091,0
HONGOS	S/I	SEC (t)	0,0	0,0	0,0	18,0	0,0	0,0	0,0	16,0	48,0	0,0	0,0	82,0
HONGOS	S/I	SEC (t)	0,0	0,0	0,0	19600,0	0,0	0,0	0,0	24990,0	60896,0	0,0	0,0	105486,0
MUSGO	S/I	S/I (t)	285130,0	169227,0	159624,0	43200,0	106350,0	5000,0	60103,0	168164,0	32318,0	128066,0	3000,0	1160182,0
OTRAS MATERIAS VEGETALES	MIMBRE	S/I (t)	1467990,0	1290420,0	1589740,0	1563684,0	959468,0	1142065,0	1001246,0	992362,0	748569,0	1075501,0	1410276,0	13241321,0
OTROS PRODUCTOS NO MADERE MAQUI		S/I (t)	158118,0	43727,0	61901,0	20419,0	1182,0	3927,0	1508,0	84262,0	129642,0	20000,0	75431,0	600115,0
OTROS PRODUCTOS NO MADERE PINO RADIATA		S/I (t)	0,0	0,0	0,0	0,0	0,0	0,0	0,0	0,0	909,0	0,0	0,0	909,0
OTROS PRODUCTOS NO MADERE QUILLAY		S/I (t)	90,1	0,0	30,9	40,5	19,5	56,0	51,0	48,5	15,0	63,0	57,5	19186,0
OTROS PRODUCTOS NO MADERE ROSA MOSQUETA		S/I (t)	324407,0	0,0	122315,0	151215,0	90767,0	232555,0	155080,0	180825,0	35560,0	216925,0	246505,0	1756134,0
OTROS PRODUCTOS NO MADERE S/I		S/I (t)	0,0	0,0	0,0	0,0	0,0	115,5	3,6	4,0	0,5	0,0	0,0	123,7
PLANTAS DE ARBOLES FORESTAL ARAUCARIA		S/I (t)	0,0	0,0	0,0	0,0	0,0	1,0	0,0	1,0	0,0	0,0	0,0	603311,0
PLANTAS DE ARBOLES FORESTAL PINO RADIATA		S/I (t)	0,0	0,0	0,0	0,0	0,0	10864,0	0,0	10892,0	0,0	0,0	0,0	2,0
SEMILLAS	EUCALIPTO	(t)	0,0	0,0	0,0	0,0	0,0	1,0	0,0	0,1	0,0	0,0	0,0	1,1
SEMILLAS	PINO RADIATA	(t)	0,3	0,0	0,0	0,3	15,3	85515,0	0,0	11692,0	0,0	0,0	0,0	97208,0
SEMILLAS	ROSA MOSQUETA	(t)	11162,0	0,0	0,0	11100,0	255182,0	11297,0	0,0	0,0	0,0	0,0	0,0	288740,0
SEMILLAS		(t)	0,0	0,0	0,0	0,0	0,0	105,0	0,0	47,9	5,4	0,0	3,0	161,3
SEMILLAS		(t)	0,0	0,0	0,0	0,0	0,0	69449,0	0,0	72085,0	2430,0	0,0	1875,0	145839,0

[illegible]

PRODUCTO	ESPECIE	CALIBUN	ENERO	FEBRERO	MARZO	ABRIL	MAYO	JUNIO	JULIO	AGOSTO	SEPTIEMBRE	OCTUBRE	NOVIEMBRE	TOTAL
PELLETS. BRIQUETAS. ASERRIN. VIRUTAS Y OTROS RESID	(t)	835,2	283,2	283,2	541,8	51084,0	283,8	0,0	0,0	0,0	0,0	0,0	0,0	1944,0
US\$		146160,0	50973,0	50973,0	97524,0	51084,0	283,8	0,0	0,0	0,0	0,0	0,0	0,0	345741,0
PELLETS DE MADERA	S/I	(t)	835,2	283,2	541,8	51084,0	283,8	0,0	0,0	0,0	0,0	0,0	0,0	1944,0
US\$		146160,0	50973,0	50973,0	97524,0	51084,0	283,8	0,0	0,0	0,0	0,0	0,0	0,0	345741,0
PULPA MECANICA	(t)	0,0	0,0	0,0	0,0	0,0	0,0	0,1	0,0	0,0	0,0	0,0	0,0	1,0
US\$		0,0	0,0	0,0	0,0	0,0	0,0	300,0	0,0	0,0	0,0	0,0	0,0	2220,0
PULPA MECANICA	S/I	(t)	0,0	0,0	0,0	0,0	0,0	0,1	0,0	0,0	0,0	0,0	0,0	1,0
US\$		0,0	0,0	0,0	0,0	0,0	0,0	300,0	0,0	0,0	0,0	0,0	0,0	2220,0
PULPA QUIMICA	(t)	331381	370829	418159	302937	382879	348180	340636	421031	303538	340578	424084	3984232	
US\$		193528751	212366860	242553821	178977344	234894939	211193539	203525392	247584817	174538284	193011719	243104649	2335280114	
OTRAS PULPAS	S/I	(t)	0,0	0,0	0,0	0,0	0,0	0,0	3,0	0,0	0,0	0,0	0,0	3,0
US\$		0,0	0,0	0,0	0,0	0,0	0,0	10260,0	0,0	0,0	0,0	0,0	0,0	10260,0
PULPA BLANQUEADA	S/I	(t)	141960,8	173335,0	197342,6	129641,1	190559,0	164031,1	147933,4	214163,3	163676,4	120313,0	204034,5	1846990,2
US\$		74584582	90074483	107205259	71885230	111321553	99095458	87943184	126590815	95784883	69693885	117319467	1051498810	
PULPA BLANQUEADA	S/I	(t)	146594,7	174032,9	182384,1	133315,6	163327,4	163275,4	155639,6	182996,5	114057,2	166529,8	183532,9	1765886,1
US\$		93919392	108324941	113178966	83693230	105908294	99715628	93635104	107331231	64551804	94416041	106010019	1070684650	
PULPA CRUDA	S/I	(t)	42796,0	23456,4	38431,8	39980,4	28992,5	20873,3	37060,0	23870,9	25804,6	53735,6	36516,4	371517,9
US\$		25021830,0	13966068,0	22169596,0	23398883,0	17665092,0	12382453,0	21936844,0	13662771,0	14201596,0	28901793,0	19775184,0	213082090,0	
PULPA FLUFF BLANQUEADA	S/I	(t)	30,0	4,8	0,0	0,0	0,0	0,0	0,0	0,0	0,0	0,0	0,0	34,8
US\$		2937,0	1367,0	0,0	0,0	0,0	0,0	0,0	0,0	0,0	0,0	0,0	0,0	4304,0
PAPEL PARA PERIODICO	(t)	17642,5	10982,6	14468,8	12994,8	13488,0	13076,0	16164,0	15140,9	12274,5	14352,8	11117,6	151700,4	
US\$		11849054,0	7463835,0	9786982,0	8834664,0	9054459,0	8725395,0	10871544,0	10278349,0	8302743,0	9590358,0	7476571,0	102233956,0	
PAPEL PERIODICO	S/I	(t)	17642,5	10982,6	14468,8	12994,8	13488,0	13076,0	16164,0	15140,9	12274,5	14352,8	11117,6	151700,4
US\$		11849054,0	7463835,0	9786982,0	8834664,0	9054459,0	8725395,0	10871544,0	10278349,0	8302743,0	9590358,0	7476571,0	102233956,0	
CHAPAS DE MADERA	(t)	1420,2	1420,2	1420,2	1538,2	1495,3	1562,2	2004,1	1521,5	1384,3	1572,9	1758,2	1203,7	16881,2
US\$		908913,0	899876,0	874261,0	874000,0	860826,0	1136091,0	809123,0	815528,0	860757,0	995626,0	803812,0	9838813,0	
CHAPA DE MADERA	S/I	(t)	0,0	0,0	0,0	0,0	0,0	0,0	0,0	0,0	0,0	1,8	0,0	1,8
US\$		0,0	0,0	0,0	0,0	0,0	0,0	0,0	0,0	0,0	0,0	491,0	0,0	491,0
CHAPA DE MADERA	S/I	(t)	0,0	0,0	0,0	0,0	23,2	0,0	0,0	0,0	0,0	20,3	0,0	43,5
US\$		0,0	0,0	0,0	0,0	6788,0	0,0	0,0	0,0	0,0	0,0	5420,0	0,0	12208,0
CHAPA DE MADERA	EUCALYPTUS REGNS/I	(t)	0,0	0,0	0,0	0,0	3,8	0,0	0,0	0,0	0,0	0,0	0,0	3,8
US\$		0,0	0,0	0,0	0,0	13461,0	0,0	0,0	0,0	0,0	0,0	0,0	0,0	13461,0
CHAPA DE MADERA	LENGA	S/I	(t)	0,0	0,0	0,0	0,0	0,0	0,0	0,0	0,0	3,0	0,0	3,0
US\$		0,0	0,0	0,0	0,0	0,0	0,0	0,0	0,0	0,0	0,0	10398,0	0,0	10398,0
CHAPA DE MADERA	LINGUE	S/I	(t)	0,1	0,0	0,0	0,0	0,0	0,0	0,0	0,0	0,0	0,0	0,1
US\$		1345,0	0,0	0,0	0,0	0,0	0,0	0,0	0,0	0,0	0,0	0,0	0,0	1345,0
CHAPA DE MADERA	NOGAL	S/I	(t)	0,0	0,0	0,0	0,0	0,0	0,0	0,0	0,0	0,0	0,0	0,0
US\$		0,0	0,0	0,0	0,0	0,0	0,0	0,0	0,0	0,0	0,0	0,0	0,0	0,0
CHAPA DE MADERA	PINO RADIATA	S/I	(t)	129,2	86,8	43,9	87,3	49,1	45,2	29,8	42,1	5,1	70,4	557,4
US\$		248907,0	183835,0	92161,0	170572,0	106777,0	112127,0	68012,0	63573,0	16688,0	138674,0	211044,0	1412370,0	
CHAPA DE MADERA	ROBLE	S/I	(t)	0,3	0,0	0,0	0,0	0,0	0,0	19,2	0,0	0,0	0,0	19,5
US\$		3650,0	0,0	0,0	0,0	0,0	0,0	0,0	55609,0	0,0	0,0	0,0	0,0	59259,0

PRODUCTO	ESPECIE	CAL/UN	ENERO	FEBRERO	MARZO	ABRIL	MAYO	JUNIO	JULIO	AGOSTO	SEPTIEMBRE	OCTUBRE	NOVIEMBRE	TOTAL
CHAPA DE MADERA	S/I	(t)	1,4	0,0	0,0	0,0	0,0	0,0	0,0	0,0	0,0	0,0	0,0	1,4
CHAPA DE MADERA	TINEO	US\$	15600,0	0,0	0,0	0,0	0,0	0,0	0,0	0,0	0,0	0,0	0,0	15600,0
CHAPA DEBOBINADA	S/I	(t)	0,2	0,0	0,0	0,0	0,0	0,0	0,0	0,0	0,0	0,0	0,0	0,2
CHAPA DEBOBINADA	ALAMO	US\$	2495,0	0,0	0,0	0,0	0,0	0,0	0,0	0,0	0,0	0,0	0,0	2495,0
CHAPA DEBOBINADA	S/I	(t)	236,8	177,0	161,0	84,1	75,4	259,5	78,5	32,2	14,2	2,3	0,0	1121,0
CHAPA DEBOBINADA	CANELO	US\$	172156,0	129822,0	118074,0	57675,0	55308,0	190200,0	57618,0	23628,0	10428,0	1650,0	0,0	816558,0
CHAPA DEBOBINADA	S/I	(t)	0,0	0,0	0,0	0,0	0,0	0,0	2,4	0,0	0,0	0,0	0,0	2,4
CHAPA DEBOBINADA	COIHUE	US\$	0,0	0,0	0,0	0,0	0,0	0,0	1452,0	0,0	0,0	0,0	0,0	1452,0
CHAPA DEBOBINADA	S/I	(t)	44,8	0,0	22,2	0,0	0,0	0,0	0,0	1,2	15,5	0,0	0,0	83,7
CHAPA DEBOBINADA	EUCAUPTO	US\$	22867,0	0,0	7915,0	0,0	0,0	0,0	0,0	726,0	5571,0	0,0	0,0	37079,0
CHAPA DEBOBINADA	S/I	(t)	0,0	0,0	0,0	0,0	0,0	0,0	0,0	3,1	0,0	21,3	0,0	24,4
CHAPA DEBOBINADA	OLIVILLO	US\$	0,0	0,0	0,0	0,0	0,0	0,0	0,0	1550,0	0,0	5580,0	0,0	7130,0
CHAPA DEBOBINADA	S/I	(t)	0,0	0,0	0,0	0,0	0,0	0,0	0,0	1,1	0,0	0,0	0,0	1,1
CHAPA DEBOBINADA	PINO RADIATA	US\$	0,0	0,0	0,0	0,0	0,0	0,0	726,0	0,0	0,0	0,0	0,0	726,0
CHAPA DEBOBINADA	S/I	(t)	989,2	1131,3	1178,8	1267,7	1354,2	1604,2	1403,5	1252,9	1516,0	1611,1	1018,7	14327,4
CHAPA DEBOBINADA	RAULI	US\$	430740,0	570841,0	586735,0	608549,0	648039,0	776170,0	677539,0	650246,0	819199,0	816582,0	534222,0	7118881,0
CHAPA DEBOBINADA	S/I	(t)	0,0	0,0	22,2	0,0	0,0	0,0	0,0	0,0	0,0	0,0	0,0	22,2
CHAPA DEBOBINADA	ROBLE	US\$	0,0	0,0	7915,0	0,0	0,0	0,0	0,0	0,0	0,0	0,0	0,0	7915,0
CHAPA DEBOBINADA	S/I	(t)	0,0	0,0	22,2	0,0	0,0	0,0	0,0	0,0	0,0	0,0	0,0	22,2
CHAPA DEBOBINADA	TEPA	US\$	0,0	0,0	7915,0	0,0	0,0	0,0	0,0	0,0	0,0	0,0	0,0	7915,0
CHAPA DEBOBINADA	S/I	(t)	18,3	25,4	88,1	29,3	83,5	95,3	7,3	32,5	5,5	28,1	79,8	492,9
CHAPA DEBOBINADA	US\$		11154,0	15378,0	53526,0	16955,0	50702,0	57594,0	4367,0	19470,0	3300,0	16830,0	45384,0	294660,0
CHAPA DEBOBINADA	(t)		57114,3	48945,9	69164,0	46609,2	68075,6	66212,7	67857,0	58412,4	50114,9	62365,2	73138,5	688009,6
CHAPA DEBOBINADA	US\$		36717207,0	33832715,0	45234667,0	33360557,0	45559034,0	45286265,0	45624495,0	42075149,0	34355733,0	42941282,0	49093885,0	454120990,0
OTROS TABLEROS	PINO RADIATA	S/I	(t)	0,0	0,0	0,0	0,0	0,0	0,0	0,0	0,0	0,0	0,0	0,0
OTROS TABLEROS	S/I	(t)	0,0	0,0	0,0	0,0	0,0	0,0	0,0	0,0	0,0	0,0	0,0	0,0
OTROS TABLEROS	S/I	(t)	6,9	102,6	0,0	0,0	0,0	0,0	0,0	0,0	6,0	0,0	0,0	115,5
OTROS TABLEROS	US\$		18977,0	90244,0	0,0	0,0	0,0	0,0	0,0	7577,0	0,0	0,0	0,0	116798,0
OTROS TABLEROS	PINO RADIATA	S/I	(t)	29069,4	29964,1	37084,1	26774,6	29271,0	30599,5	27945,9	31958,1	24589,9	27871,8	31021,8
OTROS TABLEROS	US\$		21555287,0	22406963,0	25298896,0	21467240,0	23822856,0	25150028,0	23352945,0	26343321,0	20370739,0	23282101,0	26185862,0	259136239,0
OTROS TABLEROS	S/I	(t)	0,0	0,0	0,0	0,5	0,0	0,1	0,0	0,0	0,1	0,0	0,0	0,9
OTROS TABLEROS	US\$		0,0	0,0	4295,0	0,0	1205,0	0,0	0,0	0,0	36,0	0,0	0,0	6632,0
OTROS TABLEROS	S/I	(t)	0,0	108,0	81,0	14,3	0,0	0,0	0,0	0,0	26,3	53,3	0,0	282,9
OTROS TABLEROS	US\$		0,0	80215,0	60220,0	13276,0	0,0	0,0	0,0	0,0	27604,0	46090,0	0,0	227404,0
OTROS TABLEROS	PINO RADIATA	S/I	(t)	54,0	27,0	54,0	120,0	54,0	162,0	0,0	162,0	108,0	0,0	741,0
OTROS TABLEROS	US\$		37428,0	20096,0	40118,0	89613,0	40490,0	120674,0	0,0	121360,0	81970,0	0,0	0,0	551750,0
OTROS TABLEROS	S/I	(t)	3,3	5,5	4,4	0,0	1,2	0,0	0,0	2,4	0,0	0,0	0,0	16,8
OTROS TABLEROS	US\$		3341,0	5892,0	4951,0	0,0	1071,0	0,0	0,0	2310,0	0,0	0,0	0,0	17564,0
OTROS TABLEROS	PINO RADIATA	S/I	(t)	2071,4	1250,5	1915,7	1634,8	1950,8	1476,0	2207,3	2489,1	1012,4	1694,4	776,8
OTROS TABLEROS	US\$		1108870,0	699033,0	1023635,0	884759,0	1116048,0	829716,0	1271877,0	1348122,0	511137,0	992809,0	388480,0	10174486,0
OTROS TABLEROS	PINO RADIATA	S/I	(t)	336,2	60,4	246,6	231,2	284,9	354,6	358,4	364,6	233,2	319,4	3093,7
OTROS TABLEROS	US\$		265588,0	52914,0	189511,0	181341,0	231113,0	262856,0	269433,0	276974,0	171375,0	239542,0	226400,0	2367048,0

PRODUCTO	ESPECIE	CALI	UN	ENERO	FEBRERO	MARZO	ABRIL	MAYO	JUNIO	JULIO	AGOSTO	SEPTIEMBRE	OCTUBRE	NOVIEMBRE	TOTAL
TABLERO DE PARTICULAS	PINO RADIATA	S/I	(t)	628,6	2118,3	2286,7	314,1	1762,0	3020,6	3098,9	2379,6	966,5	740,4	4137,0	21452,7
TABLERO DE PARTICULAS	S/I	US\$		208238,0	909447,0	790536,0	110832,0	612605,0	1218467,0	1169852,0	882818,0	422355,0	283110,0	2004142,0	8612401,0
TABLERO DE PARTICULAS	S/I	US\$	(t)	21,6	0,0	0,0	0,0	0,0	0,0	0,0	0,0	0,0	0,0	0,0	22,4
TABLERO DE PARTICULAS C/MEL/ PINO RADIATA	S/I	US\$	(t)	21930,0	0,0	0,0	0,0	0,0	0,0	0,0	447,0	0,0	0,0	0,0	22377,0
TABLERO MDF	PINO RADIATA	US\$	(t)	1109,1	1362,9	2142,0	1600,1	3534,6	5941,4	4212,0	2201,3	1166,5	3627,0	3647,5	29944,2
TABLERO MDF	PINO RADIATA	US\$	(t)	688835,0	838179,0	1237756,0	958090,0	2064181,0	3191224,0	2498018,0	1412117,0	725668,0	2211311,0	2266686,0	18092063,0
TABLERO MDF	PINO RADIATA	US\$	(t)	21818,6	12195,1	28009,9	14047,3	29122,8	22730,5	27798,0	16056,8	20259,3	24900,9	31009,9	247949,0
TABLERO MDF RECUB. Y/O TRAB. PINO RADIATA	S/I	US\$	(t)	11267197,0	7261795,0	14768167,0	8079508,0	16027195,0	12440538,0	15351193,0	9490023,0	10840494,0	13674067,0	16450098,0	135650274,0
TABLERO OSB	PINO RADIATA	US\$	(t)	1489,9	1196,4	1647,9	1296,8	1667,2	2233,5	2018,2	2358,7	991,6	2348,8	1458,7	18707,5
TABLERO OSB	PINO RADIATA	US\$	(t)	1299905,0	1126643,0	1501814,0	1193876,0	1484302,0	1928696,0	1702551,0	1976898,0	824908,0	1773069,0	1234827,0	16047488,0
TABLERO OSB	PINO/NAT	US\$	(t)	0,0	0,0	0,0	0,0	0,0	0,0	0,0	0,0	0,0	0,0	0,0	1,0
TABLERO OSB	PINO/NAT	US\$	(t)	456,6	555,2	665,3	576,1	399,3	294,7	218,3	414,5	761,2	752,6	781,5	5875,3
TABLERO OSB	S/I	US\$	(t)	218034,0	341296,0	296997,0	382023,0	183203,0	144066,0	108628,0	179972,0	379301,0	405859,0	334597,0	2973975,0
TABLERO OSB	S/I	US\$	(t)	48,7	0,0	26,0	0,0	27,8	0,0	0,0	18,5	0,0	56,7	0,0	177,5
TABLERO OSB	S/I	US\$	(t)	23576,0	0,0	17771,0	0,0	14765,0	0,0	0,0	33175,0	0,0	33325,0	0,0	123612,0
PALOS DE HELADO; ARROZ Y FOSFOROS		US\$	(t)	212,3	285,9	153,7	262,2	318,6	149,3	275,8	432,9	232,1	312,4	206,6	2841,8
PALOS PARA FOSFOROS	ALAMO	US\$	(t)	445198,0	572337,0	260306,0	554060,0	579082,0	290319,0	596871,0	719977,0	392022,0	613783,0	473793,0	5497749,0
PALOS PARA FOSFOROS	S/I	US\$	(t)	146,3	231,4	133,9	217,0	280,8	120,8	163,0	407,0	193,2	235,2	190,2	2318,7
PALOS PARA FOSFOROS	S/I	US\$	(t)	239176,0	433020,0	197855,0	412111,0	453562,0	171654,0	287730,0	623812,0	269275,0	370019,0	385735,0	3844047,0
PALOS PARA FOSFOROS	S/I	US\$	(t)	0,0	0,0	0,0	0,0	0,0	0,0	0,0	0,0	0,0	0,0	0,1	0,1
PALOS PARA FOSFOROS	S/I	US\$	(t)	0,0	0,0	0,0	0,0	0,0	0,0	0,0	0,0	0,0	0,0	0,0	0,0
PALOS PARA FOSFOROS	S/I	US\$	(t)	0,0	0,0	0,0	0,0	0,0	0,0	0,0	0,0	0,0	0,0	0,0	0,0
PALOS PARA FOSFOROS	S/I	US\$	(t)	0,0	0,0	0,0	0,0	0,0	0,0	0,0	0,0	0,0	0,0	0,0	0,0
PALOS PARA FOSFOROS	S/I	US\$	(t)	0,0	0,0	0,0	0,0	0,0	0,0	0,0	0,0	0,0	0,0	0,0	0,0
PALOS PARA FOSFOROS	S/I	US\$	(t)	0,0	0,0	0,0	0,0	0,0	0,0	0,0	0,0	0,0	0,0	0,0	0,0
PALOS PARA FOSFOROS	S/I	US\$	(t)	0,0	0,0	0,0	0,0	0,0	0,0	0,0	0,0	0,0	0,0	0,0	0,0
PALOS PARA FOSFOROS	S/I	US\$	(t)	0,0	0,0	0,0	0,0	0,0	0,0	0,0	0,0	0,0	0,0	0,0	0,0
PALOS PARA FOSFOROS	S/I	US\$	(t)	0,0	0,0	0,0	0,0	0,0	0,0	0,0	0,0	0,0	0,0	0,0	0,0
PALOS PARA FOSFOROS	S/I	US\$	(t)	0,0	0,0	0,0	0,0	0,0	0,0	0,0	0,0	0,0	0,0	0,0	0,0
PALOS PARA FOSFOROS	S/I	US\$	(t)	0,0	0,0	0,0	0,0	0,0	0,0	0,0	0,0	0,0	0,0	0,0	0,0
PALOS PARA FOSFOROS	S/I	US\$	(t)	0,0	0,0	0,0	0,0	0,0	0,0	0,0	0,0	0,0	0,0	0,0	0,0
PALOS PARA FOSFOROS	S/I	US\$	(t)	0,0	0,0	0,0	0,0	0,0	0,0	0,0	0,0	0,0	0,0	0,0	0,0
PALOS PARA FOSFOROS	S/I	US\$	(t)	0,0	0,0	0,0	0,0	0,0	0,0	0,0	0,0	0,0	0,0	0,0	0,0
PALOS PARA FOSFOROS	S/I	US\$	(t)	0,0	0,0	0,0	0,0	0,0	0,0	0,0	0,0	0,0	0,0	0,0	0,0
PALOS PARA FOSFOROS	S/I	US\$	(t)	0,0	0,0	0,0	0,0	0,0	0,0	0,0	0,0	0,0	0,0	0,0	0,0
PALOS PARA FOSFOROS	S/I	US\$	(t)	0,0	0,0	0,0	0,0	0,0	0,0	0,0	0,0	0,0	0,0	0,0	0,0
PALOS PARA FOSFOROS	S/I	US\$	(t)	0,0	0,0	0,0	0,0	0,0	0,0	0,0	0,0	0,0	0,0	0,0	0,0
PALOS PARA FOSFOROS	S/I	US\$	(t)	0,0	0,0	0,0	0,0	0,0	0,0	0,0	0,0	0,0	0,0	0,0	0,0
PALOS PARA FOSFOROS	S/I	US\$	(t)	0,0	0,0	0,0	0,0	0,0	0,0	0,0	0,0	0,0	0,0	0,0	0,0
PALOS PARA FOSFOROS	S/I	US\$	(t)	0,0	0,0	0,0	0,0	0,0	0,0	0,0	0,0	0,0	0,0	0,0	0,0
PALOS PARA FOSFOROS	S/I	US\$	(t)	0,0	0,0	0,0	0,0	0,0	0,0	0,0	0,0	0,0	0,0	0,0	0,0
PALOS PARA FOSFOROS	S/I	US\$	(t)	0,0	0,0	0,0	0,0	0,0	0,0	0,0	0,0	0,0	0,0	0,0	0,0
PALOS PARA FOSFOROS	S/I	US\$	(t)	0,0	0,0	0,0	0,0	0,0	0,0	0,0	0,0	0,0	0,0	0,0	0,0
PALOS PARA FOSFOROS	S/I	US\$	(t)	0,0	0,0	0,0	0,0	0,0	0,0	0,0	0,0	0,0	0,0	0,0	0,0
PALOS PARA FOSFOROS	S/I	US\$	(t)	0,0	0,0	0,0	0,0	0,0	0,0	0,0	0,0	0,0	0,0	0,0	0,0
PALOS PARA FOSFOROS	S/I	US\$	(t)	0,0	0,0	0,0	0,0	0,0	0,0	0,0	0,0	0,0	0,0	0,0	0,0
PALOS PARA FOSFOROS	S/I	US\$	(t)	0,0	0,0	0,0	0,0	0,0	0,0	0,0	0,0	0,0	0,0	0,0	0,0
PALOS PARA FOSFOROS	S/I	US\$	(t)	0,0	0,0	0,0	0,0	0,0	0,0	0,0	0,0	0,0	0,0	0,0	0,0
PALOS PARA FOSFOROS	S/I	US\$	(t)	0,0	0,0	0,0	0,0	0,0	0,0	0,0	0,0	0,0	0,0	0,0	0,0
PALOS PARA FOSFOROS	S/I	US\$	(t)	0,0	0,0	0,0	0,0	0,0	0,0	0,0	0,0	0,0	0,0	0,0	0,0
PALOS PARA FOSFOROS	S/I	US\$	(t)	0,0	0,0	0,0	0,0	0,0	0,0	0,0	0,0	0,0	0,0	0,0	0,0
PALOS PARA FOSFOROS	S/I	US\$	(t)	0,0	0,0	0,0	0,0	0,0	0,0	0,0	0,0	0,0	0,0		

PRODUCTO	ESPECIE	CALI UN	ENERO	FEBRERO	MARZO	ABRIL	MAYO	JUNIO	JULIO	AGOSTO	SEPTIEMBRE	OCTUBRE	NOVIEMBRE	TOTAL
MADERA ASERRADA TABLONES	LENGA	E-1 (m ³)	0,0	0,0	0,0	0,0	0,0	0,0	0,0	0,0	0,0	0,0	0,0	73,4
MADERA ASERRADA TABLONES	LENGA	US\$	0,0	0,0	52088,0	0,0	0,0	0,0	0,0	0,0	0,0	0,0	0,0	52088,0
MADERA ASERRADA TABLONES	LENGA	Seca (m ³)	132,2	93,8	140,5	70,0	92,8	45,3	0,0	89,7	0,0	46,1	226,1	936,4
MADERA ASERRADA TABLONES	LENGA	US\$	68801,0	43523,0	69242,0	35280,0	19635,0	23708,0	0,0	49912,0	0,0	22100,0	106106,0	432306,0
MADERA ASERRADA TABLONES	LENGA	S/I (m ³)	121,2	471,5	0,0	217,3	572,7	281,4	332,1	250,7	169,8	370,7	23367,5	26154,7
MADERA ASERRADA TABLONES	PINO OREGON	US\$	50692,0	263567,0	0,0	155732,0	287698,0	129477,0	179325,0	126709,0	124025,0	199520,0	175301,0	1692046,0
MADERA ASERRADA TABLONES	PINO OREGON	S/I (m ³)	253,5	39,3	121,4	40,6	164,9	205,7	40,2	206,5	159,8	67,0	0,0	1298,9
MADERA ASERRADA TABLONES	PINO OREGON	US\$	70577,0	10889,0	33964,0	11200,0	53216,0	59965,0	12063,0	62344,0	50035,0	20520,0	0,0	384772,0
MADERA ASERRADA TABLONES	PINO OREGON	Seca (m ³)	32783,8	37943,6	25184,6	37036,3	39350,8	38124,5	41176,5	41095,5	27578,2	39575,0	59775,1	419623,8
MADERA ASERRADA TABLONES	PINO OREGON	US\$	7638713,0	9275826,0	6030413,0	8937318,0	9183014,0	9008461,0	9591499,0	10009326,0	6693941,0	9362693,0	10045462,0	95776665,0
MADERA ASERRADA TABLONES	PINO OREGON	S/I (m ³)	108845,7	90936,4	135393,3	96511,0	146527,6	90319,7	98603,4	143051,6	117882,6	107727,1	117319,5	1253117,8
MADERA ASERRADA TABLONES	PINO OREGON	US\$	24626264,0	19537192,0	29496736,0	20485536,0	31794825,0	20273619,0	2260644,0	31607641,0	25539957,0	24065019,0	25344578,0	275378009,0
MADERA ASERRADA TABLONES	PINO OREGON	Verd (m ³)	25132,9	39522,5	7905,7	39568,8	32211,0	35116,5	6141,7	42403,3	33797,2	18547,6	25015,8	305362,8
MADERA ASERRADA TABLONES	PINO OREGON	US\$	5802971,0	8243741,0	1655021,0	7665907,0	7029897,0	7458033,0	1332338,0	8923510,0	7117727,0	4179554,0	4848920,0	64257619,0
MADERA ASERRADA TABLONES	RAULI	S/I (m ³)	35,6	117,7	48,6	25,4	110,1	58,9	54,9	137,7	49,5	25,9	50,6	715,0
MADERA ASERRADA TABLONES	ROBLE	US\$	11842,0	79081,0	41900,0	20680,0	80795,0	41819,0	48616,0	93955,0	36751,0	20468,0	39158,0	515067,0
MADERA ASERRADA TABLONES	ROBLE	Seca (m ³)	0,0	0,0	0,0	0,0	117,8	0,0	0,0	0,0	48,1	0,0	0,0	226,4
MADERA ASERRADA TABLONES	ROBLE	US\$	0,0	0,0	0,0	0,0	14115,0	61065,0	0,0	0,0	30950,0	0,0	0,0	16679,0
MADERA ASERRADA TABLONES	ROBLE	S/I (m ³)	35,6	40,5	0,0	10,2	34,6	8,2	0,0	20,8	0,0	0,0	0,0	122809,0
MADERA ASERRADA TABLONES	ROBLE	US\$	11842,0	14761,0	0,0	6174,0	12021,0	2908,0	0,0	7263,0	0,0	0,0	0,0	187,5
MADERA ASERRADA TABLONES	ROBLE	Verd (m ³)	0,0	0,0	0,0	0,0	0,0	0,0	0,0	21,9	20,9	0,0	0,0	68132,0
MADERA ASERRADA TABLONES	S/I	US\$	0,0	0,0	0,0	0,0	0,0	0,0	0,0	6532,0	6545,0	0,0	0,0	42,8
MADERA ASERRADA TABLONES	S/I	US\$	0,0	0,0	0,0	0,0	0,0	0,0	0,0	0,0	15,5	0,0	0,0	13198,0
MADERA ASERRADA TABLONES	TEPA	S/I (m ³)	0,0	0,0	0,0	0,0	0,0	0,0	0,0	699,0	5571,0	0,0	0,0	7890,0
MADERA ASERRADA TABLONES	TEPA	US\$	0,0	0,0	0,0	0,0	0,0	0,0	0,0	0,0	0,0	0,0	0,0	2,0
MADERA ASERRADA TABLONES	PINO OREGON	S/I (m ³)	0,0	0,0	0,0	0,0	0,0	0,0	0,0	0,0	0,0	0,0	0,0	1573,0
MADERA ASERRADA TABLONES	PINO OREGON	US\$	0,0	0,0	0,0	0,0	0,0	0,0	0,0	0,0	40,5	0,0	0,0	125,8
MADERA ASERRADA TABLONES	PINO OREGON	US\$	0,0	11632,0	0,0	0,0	0,0	12238,0	0,0	0,0	12144,0	0,0	0,0	36014,0
ASTILLAS DE MADERA		(t)	214068,1	493604,0	468252,2	294916,7	389842,5	342124,6	454444,2	481834,7	189888,9	349587,0	386185,6	4063848,4
ASTILLAS SIN CORTEZA	EUCALIPTO	S/I (t)	18059794,0	4005451,0	40533731,0	25970074,0	35375747,0	29766650,0	37313691,0	38574209,0	15069057,0	28219277,0	30127492,0	339064237,0
ASTILLAS SIN CORTEZA	EUCALIPTUS NITEN S/I	(t)	214053,3	283807,4	333674,0	240403,0	357823,2	250634,5	371885,9	315188,3	161199,8	289481,2	323035,4	3141186,0
ASTILLAS SIN CORTEZA	EUCALIPTUS NITEN S/I	(t)	18046445,0	25398894,0	30466186,0	22153325,0	33066315,0	22461882,0	31635589,0	27221307,0	13210687,0	23973411,0	26345035,0	273981078,0
ASTILLAS SIN CORTEZA	PINO OREGON	(t)	0,0	209796,6	127842,4	54513,7	32019,1	91490,1	82558,3	166627,8	27789,1	60105,8	63150,2	915893,0
ASTILLAS SIN CORTEZA	PINO OREGON	(t)	0,0	14655621,0	9568703,0	3814749,0	2308172,0	7304768,0	5678101,0	11336583,0	1858370,0	4245865,0	3782457,0	64533390,0
ASTILLAS SIN CORTEZA	VARIAS ESPECIES	S/I (t)	0,0	0,0	6735,8	0,0	0,0	0,0	0,0	0,0	0,0	0,0	0,0	6736,0
ASTILLAS SIN CORTEZA	VARIAS ESPECIES	US\$	0,0	0,0	498842,0	0,0	1260,0	0,0	0,0	0,0	0,0	0,0	0,0	500102,0
ASTILLAS SIN CORTEZA	VARIAS ESPECIES	(t)	14,9	0,0	0,0	0,0	0,0	0,0	0,0	18,5	0,0	0,0	0,0	33,3
ASTILLAS SIN CORTEZA	VARIAS ESPECIES	US\$	13348,0	0,0	0,0	0,0	0,0	0,0	0,0	16319,0	0,0	0,0	0,0	29667,0

PRODUCTO	ESPECIE	CALI	UN	ENERO	FEBRERO	MARZO	ABRIL	MAYO	JUNIO	JULIO	AGOSTO	SEPTIEMBRE	OCTUBRE	NOVIEMBRE	TOTAL
MADERA CUTSTOCKS	PINO RADIATA	S/I	(m ³)	19,0	5,2	0,0	18,2	4,8	4,8	7,7	4,9	10,5	0,0	49,9	125,0
		US\$		8019,0	2263,0	0,0	8378,0	2093,0	2083,0	3086,0	2056,0	4610,0	0,0	29799,0	62387,0
MADERA EN BLOQUES	PINO RADIATA	S/I	(m ³)	47,4	0,0	48,9	43,0	114,8	23,4	0,0	47,1	73,2	0,0	0,0	397,7
		US\$		19877,0	0,0	20904,0	19371,0	39563,0	10023,0	0,0	20067,0	28624,0	0,0	0,0	158429,0
MADERA FINGER JOINT (BLANKS) PINO RADIATA	PINO RADIATA	S/I	(m ³)	10498,2	9649,5	11187,3	7820,4	7438,2	10557,1	8797,0	8852,0	10314,8	8066,6	9144,1	102325,3
		US\$		4980248,0	4458432,0	5338555,0	3878721,0	3541364,0	4912314,0	4253971,0	4191806,0	2980513,0	3991478,0	4813170,0	47340572,0
MADERA FINGER JOINT (BOARDS) PINO RADIATA	PINO RADIATA	S/I	(m ³)	1040,6	1551,7	812,2	1748,6	1546,2	924,9	1327,8	1525,3	1359,3	1122,7	1434,8	14394,0
		US\$		526966,0	702683,0	377003,0	844669,0	746073,0	439663,0	620065,0	756424,0	688047,0	530623,0	705694,0	6937910,0
PUERTAS, VENTANAS Y SUS MARI		(t)		4891,2	5509,5	4688,1	5431,6	5458,3	6033,4	3960,8	6950,9	4045,7	5232,2	5509,0	57710,6
		US\$		7537109,0	8243326,0	7663876,0	8871284,0	8385217,0	9836771,0	7088303,0	11437502,0	6874059,0	8586927,0	9363599,0	93887972,0
CARAS DE PUERTAS MOLDEADAS PINO RADIATA	PINO RADIATA	S/I	(t)	2002,9	2683,6	1880,1	2180,9	2750,7	2511,4	1315,0	3099,5	1765,0	2314,7	2187,9	24691,6
		US\$		1860310,0	2460467,0	1826716,0	2025731,0	2625006,0	2393702,0	1307144,0	2936007,0	1723250,0	2233245,0	2113996,0	23505574,0
MARCOS PARA PUERTAS	LENGA	S/I	(t)	0,0	0,0	0,0	0,0	0,0	0,1	0,1	0,0	0,8	0,0	0,0	1,0
		US\$		0,0	0,0	0,0	0,0	0,0	460,0	1040,0	0,0	2869,0	0,0	0,0	4369,0
MARCOS PARA PUERTAS	PINO RADIATA	S/I	(t)	1313,6	984,1	912,3	986,4	1282,7	1195,5	1115,1	1566,2	592,0	1212,5	1485,6	12646,1
		US\$		2067417,0	1596570,0	1537517,0	1528171,0	2143457,0	1970551,0	1953241,0	2745203,0	1026322,0	2249635,0	2531175,0	21349260,0
MARCOS PARA PUERTAS	S/I	S/I	(t)	11,9	0,0	0,3	0,0	15,1	0,0	0,0	0,0	0,0	0,6	0,0	27,9
		US\$		20912,0	0,0	393,0	0,0	16666,0	0,0	0,0	0,0	0,0	769,0	0,0	38739,0
PUERTAS	LENGA	S/I	(t)	0,5	0,0	0,0	0,0	0,0	0,8	3,2	0,0	0,0	0,0	0,0	4,5
		US\$		3112,0	0,0	0,0	0,0	0,0	3835,0	14324,0	0,0	0,0	0,0	0,0	21272,0
PUERTAS	PINO RADIATA	S/I	(t)	1539,5	1825,0	1863,0	2259,0	1371,0	2301,2	1485,8	2224,1	1659,4	1673,8	1799,7	20001,3
		US\$		3535908,0	4054848,0	4203634,0	5216054,0	3286794,0	5298705,0	3518067,0	5354422,0	4055972,0	3922645,0	4637337,0	47084386,0
PUERTAS	S/I	S/I	(t)	22,6	14,6	32,3	0,0	30,2	19,7	32,0	50,3	28,5	23,1	35,9	289,2
		US\$		41784,0	51840,0	95566,0	0,0	121131,0	35707,0	59384,0	233453,0	65645,0	56518,0	81091,0	842120,0
PUERTAS ENCHAPADAS	PINO RADIATA	S/I	(t)	0,0	0,0	0,2	0,0	0,0	0,0	0,0	4,0	0,0	0,0	0,0	4,1
		US\$		0,0	0,0	50,0	0,0	0,0	0,0	0,0	7179,0	0,0	0,0	0,0	7229,0
VENTANAS	CEDRO BOLIVIANO S/I	S/I	(t)	0,0	0,0	0,0	0,0	0,0	0,0	8,7	0,0	0,0	0,0	0,0	8,7
		US\$		0,0	0,0	0,0	0,0	0,0	0,0	216457,0	0,0	0,0	0,0	0,0	216457,0
VENTANAS	RAULI	S/I	(t)	0,0	0,0	0,0	0,0	0,0	0,0	0,7	0,0	0,0	0,0	0,0	0,7
		US\$		0,0	0,0	0,0	0,0	0,0	0,0	13779,0	0,0	0,0	0,0	0,0	13779,0
VENTANAS	S/I	S/I	(t)	0,1	2,3	0,0	5,3	8,5	4,7	0,2	6,8	0,0	7,6	0,0	35,6
		US\$		7665,0	79601,0	0,0	101328,0	192163,0	133811,0	4867,0	161238,0	0,0	124114,0	0,0	804787,0
ELEMENTOS PARA CONSTRUCCION		(t)		100,2	45,1	216,6	289,8	664,1	524,0	170,2	88,9	2,5	132,3	200,2	2433,9
		US\$		462019,0	77931,0	484999,0	367318,0	971080,0	705146,0	217645,0	163340,0	12592,0	332437,0	238256,0	4032763,0
MADERA MACHIHEMBADA	PINO RADIATA	S/I	(t)	4,8	18,6	0,0	23,3	18,2	0,0	25,0	24,5	1,5	0,0	0,0	115,9
		US\$		14998,0	22845,0	0,0	24496,0	20030,0	0,0	27571,0	26938,0	1416,0	0,0	0,0	138294,0
MODULOS Y CASAS PREFABRICAC S/I		S/I	(t)	30,0	0,0	110,4	27,1	0,0	8,4	0,0	15,9	0,0	6,9	0,0	198,7
		US\$		279692,0	0,0	299849,0	28671,0	0,0	13598,0	0,0	39765,0	0,0	10890,0	0,0	672466,0
PARQUES, TABLAS PARA PISOS	PINO RADIATA	S/I	(t)	0,0	0,0	0,0	0,0	0,0	0,0	0,0	3,9	0,0	0,0	0,0	3,9
		US\$		0,0	0,0	0,0	0,0	0,0	0,0	0,0	3898,0	0,0	0,0	0,0	3898,0
PARQUES, TABLAS PARA PISOS	ROBLE	S/I	(t)	0,0	0,0	0,0	0,0	0,0	0,0	3,1	0,0	0,0	2,7	0,3	6,0
		US\$		0,0	0,0	0,0	0,0	0,0	0,0	13058,0	0,0	18700,0	1469,0	0,0	33227,0

PRODUCTO	ESPECIE	CALI	UN	ENERO	FEBRERO	MARZO	ABRIL	MAYO	JUNIO	JULIO	AGOSTO	SEPTIEMBRE	OCTUBRE	NOVIEMBRE	TOTAL
PARQUES, TABLAS PARA PISOS	S/I	S/I	(t)	17,6	0,0	66,9	197,2	609,9	221,3	116,0	0,0	0,0	49,7	131,7	1410,3
PERSIANAS Y CELOSÍAS	PINO RADIATA	US\$		7028,0	0,0	81676,0	254604,0	872278,0	269048,0	108965,0	0,0	0,0	81996,0	151339,0	1826934,0
PIEZAS DE CARPINTERIA PARA CC LENGUA	S/I	US\$	(t)	0,0	0,0	0,0	0,0	0,0	8,5	0,0	0,0	0,0	0,0	8,5	17,0
PIEZAS DE CARPINTERIA PARA CC PINO RADIATA	S/I	US\$	(t)	0,0	0,0	0,0	0,0	0,0	20544,0	0,0	0,0	0,0	0,0	20735,0	41279,0
PIEZAS DE CARPINTERIA PARA CC S/I	S/I	US\$	(t)	0,0	0,0	0,0	0,0	0,0	0,0	0,0	0,4	0,0	0,0	0,0	0,4
PIEZAS DE CARPINTERIA PARA CC VARIAS ESPECIES	S/I	US\$	(t)	0,0	0,0	0,0	0,0	0,0	0,0	0,0	161,0	0,0	0,0	0,0	161,0
PRODUCTOS ENCOLADOS/LAMIN,		US\$	(t)	2785,1	3183,9	3121,5	3765,0	3438,8	3899,5	3161,6	3687,7	2739,3	2944,1	3500,5	36226,9
TABLEROS ENCOLADOS DE CANTI/PINO RADIATA	S/I	US\$	(t)	4523071,0	4507234,0	4594796,0	5369924,0	4899526,0	5727921,0	4630197,0	5216710,0	3919352,0	4205827,0	5296452,0	52891010,0
TABLEROS ENCOLADOS DE CANTI S/I	S/I	US\$	(t)	2714,7	3183,9	3102,1	3765,0	3262,4	3894,0	3161,6	3687,7	2739,3	2944,1	3489,1	35943,8
VIGAS LAMINADAS	PINO RADIATA	US\$	(t)	70,4	0,0	3,7	0,0	176,4	5,6	0,0	0,0	0,0	0,0	0,0	256,0
MADERA IMPREGNADA		US\$	(t)	6232,8	2695,3	3516,5	1656,7	7947,4	4795,7	4376,1	9027,9	3616,4	4828,6	5041,4	53734,7
MADERA ASERRADA IMPREGNAC PINO RADIATA	S/I	US\$	(t)	1982488,0	1017740,0	1475213,0	645184,0	2757380,0	1690474,0	1487169,0	3030693,0	1239972,0	1767540,0	1779796,0	18873650,0
MADERA ELABORADA IMPREGNA PINO RADIATA	S/I	US\$	(t)	44608,0	0,0	0,0	9533,0	0,0	0,0	0,0	0,0	0,0	24178,0	0,0	78319,0
POLINES. RODRIGONES IMPREGN PINO RADIATA	S/I	US\$	(t)	0,0	0,0	0,0	2130,0	0,0	0,0	0,0	0,0	45593,0	0,0	0,0	81,6
POSTES IMPREGNADOS	PINO RADIATA	US\$	(t)	5657,1	2695,3	3516,5	1637,9	7802,3	4781,0	4220,1	8495,2	3450,9	4436,3	4835,8	47723,0
POSTES IMPREGNADOS	PINO RADIATA	US\$	(t)	1748256,0	1017740,0	1475213,0	633521,0	2699880,0	1677570,0	1456216,0	2830138,0	1167147,0	1629620,0	1707446,0	444831,0
POSTES IMPREGNADOS	S/I	US\$	(t)	505,3	0,0	0,0	0,0	0,0	0,0	0,0	0,0	0,0	0,0	0,0	51528,4
POSTES IMPREGNADOS	VARIAS ESPECIES	US\$	(t)	0,0	0,0	0,0	0,0	145,2	0,0	0,0	0,0	0,0	0,0	0,0	18042749,0
MOLDURAS DE MADERA		US\$	(t)	18403,3	18450,2	19426,8	19538,2	22758,5	22398,7	21070,4	24494,3	19350,7	18732,2	20000,4	505,3
LISTONES CEPILLADOS	PINO RADIATA	US\$	(t)	25407340,0	23841945,0	26990326,0	25311171,0	29990993,0	30096981,0	29155096,0	34986988,0	27382940,0	27315416,0	29906768,0	505,3
MOLDURAS DE MADERA	LENGA	US\$	(t)	0,0	14121,0	37251,0	668909,0	225706,0	309381,0	276572,0	106755,0	109338,0	654109,0	304686,0	189624,0
		US\$	(t)	0,0	0,0	0,0	0,0	0,0	0,0	0,0	0,0	0,0	0,0	0,0	14,7
		US\$	(t)	0,0	0,0	0,0	0,0	0,0	0,0	0,0	0,0	0,0	0,0	0,0	12904,0
		US\$	(t)	0,0	0,0	0,0	0,0	0,0	0,0	0,0	0,0	0,0	0,0	0,0	145,2
		US\$	(t)	0,0	0,0	0,0	0,0	0,0	0,0	0,0	0,0	0,0	0,0	0,0	57500,0
		US\$	(t)	0,0	0,0	0,0	0,0	0,0	0,0	0,0	0,0	0,0	0,0	0,0	224623,7
		US\$	(t)	0,0	0,0	0,0	0,0	0,0	0,0	0,0	0,0	0,0	0,0	0,0	310385964,0
		US\$	(t)	0,0	0,0	0,0	0,0	0,0	0,0	0,0	0,0	0,0	0,0	0,0	1406,8
		US\$	(t)	0,0	0,0	0,0	0,0	0,0	0,0	0,0	0,0	0,0	0,0	0,0	2706826,0
		US\$	(t)	0,0	0,0	0,0	0,0	0,0	0,0	0,0	0,0	0,0	0,0	0,0	3,8
		US\$	(t)	0,0	0,0	0,0	0,0	0,0	0,0	0,0	0,0	0,0	0,0	0,0	20065,0

PRODUCTO	ESPECIE	CALIJUN	ENERO	FEBRERO	MARZO	ABRIL	MAYO	JUNIO	JULIO	AGOSTO	SEPTIEMBRE	OCTUBRE	NOVIEMBRE	TOTAL
MOLDURAS DE MADERA	PINO RADIATA	S/I	(t)	11014,0	9817,4	12138,6	8906,5	11156,8	11849,3	11294,7	14317,5	9856,2	10780,8	12007,9
		US\$	18093174,0	14990296,0	19703855,0	14630300,0	18143685,0	19104028,0	18888717,0	24324959,0	17119836,0	18367051,0	20994705,0	204360606,0
MOLDURAS MDF	PINO RADIATA	S/I	(t)	7389,3	8626,0	7266,6	10293,2	11487,7	10399,2	9638,5	10101,6	9436,2	7609,9	7816,4
		US\$	7314166,0	8837528,0	7249221,0	10011962,0	11621602,0	10683573,0	9970634,0	10536132,0	10152873,0	8294256,0	8605582,0	103277529,0
MOLDURAS MDF	S/I	S/I	(t)	0,0	0,0	0,0	0,0	0,0	0,0	0,0	8,2	0,0	0,0	0,6
		US\$	0,0	0,0	0,0	0,0	0,0	0,0	0,0	0,0	19143,0	0,0	0,0	20938,0
CAJAS CAJONES Y OTROS ENVASE		(t)	1800,7	1677,6	1821,5	1481,3	1770,9	1487,9	2417,3	2736,9	1755,4	1136,0	2151,8	20237,3
		US\$	1446297,0	1091399,0	1295056,0	935882,0	883978,0	461522,0	884330,0	1028426,0	1044054,0	1148942,0	1108486,0	11328370,0
BINS	PINO RADIATA	S/I	(t)	18,6	105,7	403,9	164,4	231,7	84,4	0,0	28,0	0,0	28,0	56,0
		US\$	12800,0	110491,0	350944,0	146698,0	203307,0	74599,0	0,0	23984,0	0,0	23984,0	46465,0	993072,0
CABEZALES, BARROTES, ESQUINE	PINO RADIATA	S/I	(t)	120,4	96,4	191,8	143,3	165,0	74,3	101,2	65,8	76,0	136,7	167,0
		US\$	105895,0	81837,0	166597,0	127677,0	150826,0	96109,0	112119,0	58225,0	65814,0	144194,0	145032,0	1254326,0
CABEZALES, BARROTES, ESQUINE	S/I	S/I	(t)	0,0	0,0	0,0	0,0	0,0	0,0	0,0	0,0	0,0	0,0	0,0
		US\$	0,0	0,0	0,0	0,0	0,0	0,0	0,0	0,0	3,0	0,0	0,0	3,0
CAJAS Y CAJONES DE MADERA	ALAMO	S/I	(t)	220,1	274,4	82,3	0,0	0,0	0,0	0,0	247,0	274,4	0,0	27,4
		US\$	221620,0	276420,0	82620,0	0,0	0,0	0,0	0,0	0,0	247860,0	275400,0	0,0	27540,0
CAJAS Y CAJONES DE MADERA	PINO RADIATA	S/I	(t)	247,3	211,5	39,8	36,3	22,4	21,0	92,4	164,2	176,5	251,8	276,7
		US\$	244497,0	235388,0	41080,0	54445,0	38957,0	22025,0	98682,0	179427,0	159120,0	229210,0	275407,0	1578238,0
CAJAS Y CAJONES DE MADERA	S/I	S/I	(t)	396,4	10,5	219,0	144,5	76,8	0,6	1,8	2,6	90,4	394,8	269,1
		US\$	486583,0	12942,0	249174,0	175898,0	96288,0	1389,0	9828,0	4692,0	116883,0	557134,0	352671,0	2063983,0
OTROS ENVASES DE MADERA	PINO RADIATA	S/I	(t)	0,0	0,0	0,0	0,0	0,0	0,0	281,2	0,0	0,0	0,0	0,0
		US\$	0,0	0,0	0,0	0,0	0,0	0,0	0,0	388142,0	0,0	0,0	0,0	388142,0
OTROS ENVASES DE MADERA	ROBLE	S/I	(t)	0,0	0,0	0,0	0,0	0,0	0,1	0,0	0,0	0,5	0,0	0,0
		US\$	0,0	0,0	0,0	0,0	0,0	0,0	51,0	25,0	0,0	321,0	0,0	397,0
OTROS ENVASES DE MADERA	S/I	(t)	159,9	46,2	78,3	83,5	446,7	61,3	77,0	263,9	104,9	98,4	606,5	2026,5
		US\$	58087,0	36549,0	63162,0	54512,0	62985,0	47899,0	56307,0	78474,0	82829,0	81094,0	89458,0	711357,0
OTROS ENVASES DE MADERA	VARIAS ESPECIES	S/I	(t)	0,0	0,0	0,0	0,1	0,0	0,0	0,0	0,0	0,0	0,0	0,1
		US\$	0,0	0,0	0,0	0,0	77,0	0,0	0,0	0,0	0,0	0,0	0,0	77,0
PALLETS	PINO RADIATA	S/I	(t)	630,2	678,7	638,7	745,2	661,3	393,9	471,4	835,1	715,6	226,3	444,1
		US\$	311263,0	330979,0	334623,0	373051,0	324214,0	207351,0	204300,0	412103,0	333528,0	113326,0	169913,0	6440,5
PALLETS	S/I	(t)	7,9	254,3	167,8	164,2	167,0	852,3	1375,6	1123,1	317,0	0,0	305,1	4734,2
		US\$	5750,0	6791,0	6855,0	3523,0	7400,0	11600,0	40517,0	15247,0	10159,0	0,0	2000,0	109844,0
TABULAS, TAPAS, FONDOS PARA	PINO RADIATA	S/I	(t)	0,0	0,0	0,0	0,0	0,0	0,0	16,7	7,4	0,0	0,0	24,1
		US\$	0,0	0,0	0,0	0,0	0,0	0,0	0,0	24410,0	8411,0	0,0	0,0	32821,0
ARTICULOS MANUFACTURADOS		(t)	478,7	388,3	611,4	827,2	544,5	447,0	508,4	759,1	406,3	667,8	669,6	6308,4
		US\$	1332766,0	1416178,0	2162403,0	3269257,0	1547219,0	1342907,0	1374905,0	2062074,0	1390029,0	2026733,0	1664139,0	19588611,0
ARTICULOS DE MESA O COCINA	COLIGUE/BAMBU	S/I	(t)	0,0	0,0	0,7	0,0	0,0	0,0	0,0	0,0	0,0	0,0	0,7
		US\$	0,0	0,0	3527,0	0,0	0,0	0,0	0,0	0,0	0,0	0,0	0,0	3527,0
ARTICULOS DE MESA O COCINA	LENGA	S/I	(t)	0,0	0,0	0,0	0,0	0,0	0,0	3,1	0,0	0,0	6,9	10,0
		US\$	0,0	0,0	0,0	0,0	0,0	305,0	13122,0	0,0	0,0	28461,0	0,0	41888,0
ARTICULOS DE MESA O COCINA	RATAN	S/I	(t)	0,0	0,0	0,0	0,0	0,0	0,5	0,0	0,0	0,0	0,1	0,5
		US\$	0,0	0,0	0,0	0,0	0,0	0,0	2376,0	0,0	0,0	0,0	672,0	3048,0

PRODUCTO	ESPECIE	CALIJUN	ENERO	FEBRERO	MARZO	ABRIL	MAYO	JUNIO	JULIO	AGOSTO	SEPTIEMBRE	OCTUBRE	NOVIEMBRE	TOTAL
ARTICULOS DE MESA O COCINA	RAULI	S/I	(t)	0,0	0,0	0,0	0,0	0,0	0,0	0,0	0,0	0,0	0,0	0,0
		US\$	350,0	0,0	0,0	0,0	0,0	0,0	0,0	0,0	0,0	0,0	0,0	350,0
ARTICULOS DE MESA O COCINA	S/I	S/I	(t)	0,0	0,3	0,0	0,0	1,4	0,2	0,3	0,3	0,3	0,3	3,2
		US\$	0,0	1920,0	140,0	317,0	0,0	10323,0	1167,0	2127,0	3376,0	2438,0	4404,0	26211,0
ARTICULOS DE ORNAMENTACION	COLIGUE/BAMBU	S/I	(t)	0,0	0,0	0,0	0,0	0,0	0,0	0,1	0,0	0,0	0,0	1,6
		US\$	0,0	0,0	0,0	0,0	0,0	0,0	0,0	422,0	362,0	0,0	7424,0	8207,0
ARTICULOS DE ORNAMENTACION	S/I	S/I	(t)	0,1	0,5	0,1	0,0	0,0	0,1	0,1	0,0	0,7	2,4	4,1
		US\$	2555,0	2971,0	1523,0	0,0	0,0	1025,0	4397,0	2197,0	218,0	3231,0	6358,0	24475,0
ARTICULOS DE ORNAMENTACION	TEPA	S/I	(t)	0,1	0,0	0,0	0,0	0,0	0,1	0,0	0,0	0,1	0,0	0,3
		US\$	596,0	0,0	0,0	0,0	0,0	0,0	2709,0	0,0	0,0	1501,0	0,0	4806,0
ARTICULOS DE OTRAS MATERIAS	CACTUS	S/I	(t)	4,7	0,0	0,0	0,4	0,1	0,1	0,7	1,1	0,1	0,0	7,4
		US\$	38910,0	0,0	0,0	3892,0	1000,0	973,0	7886,0	10549,0	1250,0	1124,0	0,0	65583,0
ARTICULOS DE OTRAS MATERIAS	COLIGUE/BAMBU	S/I	(t)	0,0	0,4	0,6	0,0	0,0	0,9	0,0	0,1	1,5	0,0	3,5
		US\$	0,0	2419,0	3808,0	0,0	0,0	3592,0	0,0	0,0	1081,0	10931,0	0,0	21831,0
ARTICULOS DE OTRAS MATERIAS	MIMBRE	S/I	(t)	0,0	0,0	0,0	0,0	0,0	0,0	0,3	0,2	0,1	0,3	1,0
		US\$	0,0	1063,0	72,0	0,0	0,0	0,0	2710,0	2400,0	2790,0	3548,0	0,0	11448,0
ARTICULOS DE OTRAS MATERIAS	PALMA	S/I	(t)	0,0	0,0	0,0	0,0	0,0	0,0	0,0	0,0	0,0	0,0	0,0
		US\$	0,0	0,0	21066,0	0,0	0,0	0,0	0,0	0,0	0,0	0,0	0,0	21066,0
ARTICULOS DE OTRAS MATERIAS	RATAN	S/I	(t)	0,0	0,2	0,0	0,0	0,3	0,1	0,0	0,0	0,0	0,1	0,8
		US\$	0,0	1063,0	72,0	0,0	0,0	2280,0	474,0	0,0	485,0	564,0	1380,0	5317,0
ARTICULOS DE OTRAS MATERIAS	S/I	S/I	(t)	0,0	1,2	1,4	0,0	0,5	0,5	0,1	0,9	0,9	4,1	9,6
		US\$	3600,0	7268,0	12574,0	0,0	0,0	4072,0	2576,0	692,0	12994,0	6039,0	26159,0	75975,0
ASTILLAS. VIRUTAS USO ENOLOG	ROBLE	S/I	(t)	0,0	0,0	0,2	0,0	0,0	0,0	0,0	0,0	0,0	0,0	0,2
		US\$	0,0	0,0	3075,0	0,0	0,0	0,0	0,0	0,0	0,0	0,0	0,0	3075,0
ASTILLAS. VIRUTAS USO ENOLOG	ROBLE FRAN/AMEF	S/I	(t)	35,6	35,3	92,1	78,6	7,4	7,6	41,8	68,8	11,7	14,4	405,3
		US\$	122913,0	131504,0	292342,0	286234,0	15138,0	27445,0	123693,0	240969,0	47618,0	45278,0	69023,0	1403157,0
BANDEJAS	S/I	S/I	(t)	0,0	0,0	0,0	0,1	0,0	0,0	0,0	0,1	6,0	0,0	6,1
		US\$	0,0	0,0	0,0	424,0	0,0	0,0	0,0	0,0	731,0	38675,0	0,0	39833,0
BARRICAS	ROBLE FRAN/AMEF	S/I	(t)	19,2	16,7	38,8	76,8	36,2	25,1	12,7	34,8	48,4	23,4	357,7
		US\$	212458,0	161617,0	423821,0	795493,0	414821,0	288373,0	127382,0	326708,0	426282,0	207420,0	266716,0	3651091,0
CARRETES Y SUS PARTES	PINO RADIATA	S/I	(t)	92,6	0,0	108,7	3,1	93,7	0,0	0,0	151,8	0,0	0,0	550,6
		US\$	39093,0	0,0	30942,0	694,0	33974,0	0,0	0,0	35006,0	0,0	0,0	39292,0	179001,0
CARRETES Y SUS PARTES	S/I	S/I	(t)	0,0	0,0	0,0	0,0	0,0	21,2	29,0	0,0	0,0	0,0	64,0
		US\$	0,0	0,0	0,0	0,0	0,0	20303,0	4480,0	0,0	0,0	0,0	0,0	26641,0
COLGADORES Y PERCHAS	S/I	S/I	(t)	0,0	0,0	0,5	0,0	0,0	0,0	0,0	0,0	0,0	0,4	0,9
		US\$	0,0	0,0	3083,0	0,0	0,0	0,0	0,0	0,0	0,0	0,0	0,0	5041,0
DUELAS	ROBLE FRAN/AMEF	S/I	(t)	12,9	32,4	39,3	48,4	25,2	5,9	11,6	15,4	11,4	30,1	242,3
		US\$	162915,0	403291,0	646212,0	677942,0	337718,0	89952,0	167101,0	201618,0	155115,0	390593,0	127598,0	3361054,0
ESPATULAS	ALAMO	S/I	(t)	115,1	82,3	48,0	148,8	70,7	65,8	141,5	129,5	91,8	89,4	1064,6
		US\$	225844,0	160680,0	101596,0	291000,0	137596,0	126200,0	273455,0	251760,0	167600,0	155560,0	162840,0	2055130,0
ESPATULAS	PINO RADIATA	S/I	(t)	100,7	102,0	166,3	261,2	177,1	206,1	181,4	190,0	101,4	227,5	2009,3
		US\$	207260,0	213382,0	353269,0	582335,0	358991,0	444986,0	374122,0	392051,0	207043,0	608283,0	473699,0	4215421,0

[illegible]

PRODUCTO	ESPECIE	CALI	UN	ENERO	FEBRERO	MARZO	ABRIL	MAYO	JUNIO	JULIO	AGOSTO	SEPTIEMBRE	OCTUBRE	NOVIEMBRE	TOTAL
ROPEROS Y ARMARIOS	S/I	(t)	0,0	0,0	0,0	56,7	0,0	0,0	0,0	0,0	0,0	28,9	0,0	0,0	87,1
SILLAS Y SILLONES	COIHUE	US\$	0,0	0,0	102277,0	0,0	0,0	0,0	0,0	0,0	49235,0	0,0	0,0	0,0	154092,0
SILLAS Y SILLONES	ENCINA	US\$	0,0	0,0	1700,0	0,0	0,0	0,0	0,0	0,0	0,0	0,0	0,0	0,0	1700,0
SILLAS Y SILLONES	PINO RADIATA	US\$	0,0	0,0	0,0	0,0	0,0	0,0	0,0	0,0	510,0	0,0	0,0	0,0	510,0
SILLAS Y SILLONES	RATAN	US\$	1108,0	0,0	0,0	0,0	0,0	0,0	0,0	0,0	0,0	0,0	0,0	0,0	4180,0
SILLAS Y SILLONES	ROBLE	US\$	0,0	0,0	0,0	0,0	0,0	0,0	0,0	0,0	0,0	0,0	0,0	0,0	389,0
SILLAS Y SILLONES	S/I	(t)	9,2	22,5	33,9	13,4	0,9	3,5	8,1	24,7	19,8	5,1	31,6	172,6	77856,0
VITRINAS Y ESTANTES	PINO RADIATA	US\$	52929,0	95633,0	151889,0	95936,0	13428,0	34656,0	51067,0	98271,0	44174,0	44242,0	95631,0	77856,0	75,8
VITRINAS Y ESTANTES	S/I	(t)	17,8	15,9	0,3	3,5	8,0	12,6	0,0	0,0	0,0	13,1	4,7	0,0	285972,0
VITRINAS Y ESTANTES	TINEO	US\$	43827,0	85202,0	60798,0	850,0	900,0	7423,0	0,0	17277,0	19311,0	634,0	17429,0	253651,0	52,4
VITRINAS Y ESTANTES	S/I	(t)	0,5	0,0	0,0	0,4	0,0	0,0	0,0	0,0	0,0	0,0	0,0	0,0	0,8
PAPELES, CARTONES Y SUS MANUFACTURAS		(t)	36954,4	38071,6	38214,3	36165,6	40789,3	42458,7	39915,5	43300,4	39677,8	42355,5	48492,9	446396,1	
AGENDAS, FORMULARIOS, LIBRE S/I		US\$	41358722,0	44201129,0	45780113,0	43622062,0	48333523,0	51304730,0	44995649,0	48463006,0	46735602,0	49154425,0	59152937,0	523101957,0	
ALBUMES PARA FOTOS	S/I	(t)	11,5	3,1	17,1	4,7	7,1	7,6	1,1	152,1	193,1	139,4	13,8	550,5	
ARTICULOS DE PAPEL USO ESCOL S/I		US\$	48758,0	25321,0	46293,0	21464,0	29857,0	18374,0	12818,0	1135113,0	1429354,0	1104841,0	101223,0	3973415,0	
ARTICULOS MOLDEADOS DE PAS S/I		US\$	0,0	1359,0	0,0	0,0	0,0	718,0	492,0	44560,0	1740,0	0,0	0,0	50280,0	
CAJAS DE PAPEL O CARTON CORF S/I		US\$	10332,0	3228,0	4574,0	173,0	59,0	140,0	3599,0	4195,0	409,0	3039,0	11018,0	40767,0	
CAJAS DE PAPEL O CARTON SIN C S/I		US\$	178677,0	306725,0	65746,0	112420,0	121434,0	118717,0	49732,0	37888,0	94972,0	245651,0	267687,0	1599650,0	
CARPETAS, ARCHIVADORES Y SEP S/I		US\$	591,1	522,2	730,0	470,7	625,3	436,4	175,0	272,6	844,6	514,8	535,1	5717,9	
CARTULINA MULTICAPAS ESTUC S/I		US\$	752979,0	667522,0	1019134,0	566587,0	732742,0	551074,0	306961,0	625590,0	1116953,0	650133,0	710767,0	7700442,0	
CARTULINA NO ESTUCADA	S/I	(t)	9,4	61,5	23,6	62,0	186,3	93,2	68,3	179,3	86,5	0,0	101,8	952,7	
CUADERNOS	S/I	(t)	95497,0	55959,0	24782,0	65979,0	198537,0	110201,0	74019,0	191240,0	92840,0	0,0	109985,0	1029040,0	
		US\$	394,5	258,7	267,8	239,6	452,2	885,8	1165,9	54,1	20,9	475,6	1134,0	5349,0	
		US\$	743299,0	468286,0	732497,0	959832,0	1211334,0	1894773,0	1667801,0	112351,0	76655,0	985201,0	2172236,0	11024265,0	

PRODUCTO	ESPECIE	CALI	UN	ENERO	FEBRERO	MARZO	ABRIL	MAYO	JUNIO	JULIO	AGOSTO	SEPTIEMBRE	OCTUBRE	NOVIEMBRE	TOTAL
DEMÁS PAPELES Y ARTICULOS DE S/I		S/I	(t)	16,5	13,2	21,7	211,2	100,0	366,6	442,7	379,8	21,0	542,4	187,9	2303,1
ETIQUETAS	S/I		US\$	56650,0	39457,0	40868,0	356621,0	163985,0	634287,0	754773,0	624748,0	47337,0	858778,0	286409,0	3863912,0
EXHIBIDORES PUBLICITARIOS DE S/I		S/I	(t)	17,9	9,7	4,3	22,8	14,1	18,7	13,7	25,3	19,0	12,8	27,2	185,5
			US\$	220530,0	125160,0	89061,0	363931,0	192504,0	208416,0	152273,0	314674,0	240862,0	240393,0	274376,0	2422180,0
OTROS ARTICULOS DE PAPEL Y CA S/I		S/I	(t)	0,0	0,0	4,2	0,6	0,0	0,0	0,0	3,3	4,2	0,0	0,0	12,4
			US\$	0,0	2956,0	25986,0	7860,0	1586,0	358,0	0,0	10001,0	17413,0	429,0	300,0	66888,0
OTROS ENVASES Y PAPELES O CA S/I		S/I	(t)	200,0	319,9	147,2	200,2	171,3	289,5	240,1	234,9	194,5	289,5	211,8	2498,8
			US\$	341430,0	474642,0	219311,0	424369,0	301609,0	408309,0	316576,0	405562,0	308483,0	403671,0	377903,0	3981864,0
OTROS PAPELES Y CARTONES EST PINO RADIATA		S/I	(t)	179,9	328,2	300,9	240,2	205,5	94,5	287,2	300,9	269,7	366,1	274,4	2847,5
			US\$	430147,0	684437,0	778069,0	468995,0	437238,0	395377,0	473819,0	762171,0	293960,0	592576,0	565385,0	5882172,0
OTROS PAPELES Y CARTONES EST S/I		S/I	(t)	0,0	0,0	0,0	0,0	0,0	0,0	10,6	0,0	0,0	0,0	0,0	10,6
			US\$	0,0	0,0	0,0	0,0	0,0	0,0	40329,0	0,0	0,0	0,0	0,0	40329,0
OTROS PAPELES Y CARTONES NO S/I		S/I	(t)	175,0	134,6	145,5	108,8	204,7	170,5	152,5	132,9	105,8	179,8	189,6	1699,8
			US\$	353931,0	228226,0	478340,0	161871,0	592443,0	496253,0	558211,0	457274,0	380423,0	527972,0	494763,0	4729682,0
PAÑALES DESECHABLES	S/I		(t)	0,0	0,1	0,0	0,0	0,0	0,0	0,0	0,0	0,0	0,0	0,0	0,1
			US\$	0,0	435,0	0,0	0,0	0,0	0,0	0,0	0,0	0,0	0,0	0,0	435,0
PAÑUELOS	S/I		(t)	0,1	54,9	0,1	104,1	0,0	1,0	27,6	81,0	0,0	82,9	52,0	403,7
			US\$	1212,0	52640,0	7835,0	92515,0	0,0	14216,0	40853,0	75696,0	0,0	118419,0	55764,0	459151,0
PAPEL ALQUITRANADO O EMBET S/I		S/I	(t)	55,5	54,9	50,3	62,0	153,6	113,0	107,2	60,7	98,7	149,8	199,9	1105,6
			US\$	164905,0	165436,0	156604,0	233743,0	486041,0	360143,0	342289,0	196474,0	326758,0	472388,0	606614,0	3511395,0
PAPEL AUTOCOPIA	S/I		(t)	0,0	0,0	0,0	0,0	0,0	0,0	26,0	0,0	0,0	45,5	25,0	96,5
			US\$	0,0	0,0	0,0	0,0	0,0	0,0	31440,0	0,0	0,0	55950,0	32627,0	120017,0
PAPEL BOND	S/I		(t)	28,5	17,0	51,9	4,9	92,3	20,9	18,0	26,2	5,6	21,8	63,6	350,7
			US\$	63955,0	41403,0	142889,0	10455,0	259174,0	43123,0	49948,0	77097,0	14616,0	52703,0	183964,0	939326,0
PAPEL CREPE	S/I		(t)	27,9	106,1	32,6	37,3	98,8	41,2	4,7	6,5	20,1	14,3	56,7	446,1
			US\$	42950,0	89644,0	35601,0	54277,0	144248,0	45975,0	14197,0	9687,0	29037,0	26179,0	93459,0	585254,0
PAPEL DIAGRAMA	S/I		(t)	0,0	0,0	0,1	0,0	0,0	0,0	0,0	0,0	0,0	0,0	0,0	0,1
			US\$	0,0	0,0	248,0	0,0	0,0	0,0	0,0	0,0	0,0	0,0	0,0	248,0
PAPEL ENGOMADO Y AUTOADHESIVO	S/I		(t)	0,0	0,0	0,0	0,0	0,0	2,6	0,0	0,0	0,0	0,0	0,0	2,6
			US\$	0,0	0,0	0,0	0,0	0,0	13320,0	0,0	0,0	0,0	0,0	0,0	13336,0
PAPEL HIGIENICO	S/I		(t)	585,2	683,6	241,9	381,4	902,7	391,1	425,3	545,1	543,3	642,4	515,5	5857,5
			US\$	1765356,0	1925431,0	735493,0	1128963,0	2597539,0	1047951,0	1273045,0	1526634,0	1501515,0	1825872,0	1568522,0	16886319,0
PAPEL KRAFT PARA SACOS Y BOL'S	S/I		(t)	138,6	130,9	112,4	207,0	111,2	77,2	272,4	137,6	472,6	492,3	690,8	2842,9
			US\$	227094,0	216438,0	203753,0	374155,0	140374,0	459675,0	218232,0	789708,0	757014,0	1178762,0	4741079,0	4741079,0
PAPEL PARA CIGARRILLOS	S/I		(t)	555,7	601,7	1063,1	1255,0	1616,2	2326,3	3036,2	2795,9	2655,1	4457,5	3317,1	23679,6
			US\$	514600,0	554836,0	981484,0	1165591,0	1425079,0	1943928,0	2499503,0	2358222,0	2242962,0	3651582,0	2697480,0	20035267,0
PAPEL PARA DECORAR Y REVESTI S/I		S/I	(t)	0,0	0,0	0,0	0,0	0,0	0,0	0,1	0,0	0,0	0,0	0,0	0,1
			US\$	0,0	0,0	0,0	0,0	0,0	0,0	564,0	0,0	0,0	0,0	0,0	564,0
			US\$	74,4	2,9	18,7	18,0	56,0	85,3	30,7	40,4	37,8	59,6	1,2	425,0
			US\$	118360,0	17195,0	62760,0	57159,0	61703,0	140139,0	121073,0	150889,0	65748,0	184429,0	5042,0	984496,0

PRODUCTO	ESPECIE	CALI UN	ENERO	FEBRERO	MARZO	ABRIL	MAYO	JUNIO	JULIO	AGOSTO	SEPTIEMBRE	OCTUBRE	NOVIEMBRE	TOTAL
PAPEL RESISTENTE A LAS GRASAS S/I		S/I	(t)	0,0	0,0	0,0	0,1	0,0	0,4	0,0	0,0	0,0	1,6	0,0
PAPEL SULFITO	S/I	US\$	178,0	0,0	0,0	207,0	0,0	0,0	2370,0	0,0	0,0	0,0	5444,0	0,0
PAPEL TEST LINER	S/I	US\$	64244,0	7702,0	215,0	0,0	0,0	0,0	0,0	0,0	3,2	65,3	57,8	14,5
PAPEL TISSUE	S/I	US\$	1869,6	1200,4	895,8	2117,5	1582,6	1746,0	1497,0	3595,5	1277,0	2667,5	2435,9	20884,8
PAPEL VEGETAL	S/I	US\$	1560347,0	992642,0	693264,0	1415704,0	1272418,0	1276962,0	1202970,0	2720717,0	994680,0	2105698,0	1776488,0	16011888,0
PAPEL Y CARTON CORRUGADO. RS/I	S/I	US\$	71508,0	160706,0	378855,0	179436,0	480339,0	215004,0	211496,0	64101,0	179546,0	179699,0	247371,0	2368062,0
PAPEL Y CARTON KRAFT LINER	S/I	US\$	38715,0	12306,0	6308,0	29642,0	15931,0	48589,0	17334,0	10372,0	86512,0	158457,0	55735,0	479901,0
PAPELES ESTUCADOS PARA IMPR S/I	S/I	US\$	31805,0	0,0	0,0	159324,0	0,0	45566,0	116984,0	49923,0	64679,0	0,0	0,0	468280,0
PAPELES ESTUCADOS PARA IMPR S/I	S/I	US\$	1057,0	25953,0	0,0	19145,0	0,0	0,0	4264,0	240,0	0,0	603,0	11028,0	62291,0
PAPELES PARA ACANALAR	S/I	US\$	21951,0	37568,0	2368,0	335,0	13169,0	4055,0	713,0	0,0	0,0	7851,0	1631,0	89640,0
PAPELES SIN ESTUCAR PARA IMP S/I	S/I	US\$	1726587,0	1550851,0	1258886,0	967395,0	984157,0	1437773,0	1760794,0	1434565,0	1082824,0	1544714,0	449573,0	14198120,0
PAPELES SIN ESTUCAR PARA IMP S/I	S/I	US\$	202191,0	198644,0	138035,0	166014,0	104619,0	207,0	199607,0	105325,0	90231,0	80103,0	145041,0	1430018,0
PAPELES Y CARTONES PARA RECI S/I	S/I	US\$	655,0	1744,0	3096,0	30518,0	2607,0	1243,0	1229,0	4341,0	1613,0	2905,0	12777,0	62729,0
SACOS Y BOLSAS DE PAPEL	S/I	US\$	295781,0	186719,0	106125,0	138480,0	150073,0	98073,0	285,4	583,4	106,5	2297,3	1102,4	9728,8
SERVILLETAS Y MANTELES	S/I	US\$	1091434,0	1510289,0	2593595,0	1688330,0	2581854,0	2200930,0	1889255,0	1436261,0	2040081,0	819589,0	2924625,0	20776241,0
TARJETAS. SOBRES Y OTROS PAR S/I	S/I	US\$	73194,0	130475,0	114960,0	98922,0	97530,0	108172,0	104355,0	25673,0	137854,0	96885,0	224039,0	1212059,0
TOALLAS ABSORBENTES	S/I	US\$	21279,0	2122,0	17359,0	10115,0	17074,0	2312,0	17272,0	5407,0	22253,0	2659,0	2070,0	119923,0
TOALLAS HIGIENICAS Y TAMPONI S/I	S/I	US\$	30745,0	261334,0	143124,0	209899,0	178874,0	316437,0	211867,0	105943,0	255430,0	239281,0	348890,0	2301224,0
TOALLITAS PARA DESMAQUILLAR S/I	S/I	US\$	1472560,0	1167986,0	1264325,0	1680309,0	640218,0	3144178,0	1112565,0	754003,0	3157790,0	1148299,0	3726786,0	19269018,0
VASOS Y PLATOS DESECHABLES S/I	S/I	US\$	4005,0	4555,0	11311,0	26082,0	3339,0	11639,0	21483,0	7589,0	19798,0	13184,0	15300,0	138285,0
TOTAL MENSUAL		US\$	302870,0	173416,0	169994,0	270631,0	318712,0	183374,0	345366,0	167729,0	247244,0	180923,0	195637,0	2556156,0



INFOR

INSTITUTO FORESTAL - CHILE
SEDE METROPOLITANA

Creando valor forestal para Chile

OFICINA DIAGUITAS Km. 5 costado aeródromo La Florida, La Serena. Fono/Fax: (56-51) 543627
SEDE METROPOLITANA Sucre 2397, Ñuñoa. Santiago. Fono: (56-2) 3667100. Fax: (56-2) 3667131
SEDE BIO BIO Camino a Coronel Km. 7,5, Concepción. Fono/Fax: (56-41) 2853260
SEDE VALDIVIA Fundo Teja Norte s/n, Valdivia. Fono: (56-63) 335200. Fax: (56-63) 218968
OFICINA PATAGONIA Camino Coyhaique Alto Km. 4, Coyhaique. Fono: 098831860

www.infor.cl
oirs@infor.cl